



PREFEITURA MUNICIPAL DE SANTALUZ

PC CORONEL JOSE LEITAO - CENTRO

CNPJ: 13.807.870/0001-19 - CEP: 48.880-000 - SANTALUZ - BA

NOTA DE LIQUIDAÇÃO

PROCESSO ADM: 190/2025

EMPENHO: 228 / 2026 N° SUB-EMPENHO: 667 Data do Sub-Empenho: 19/03/2026 TIPO DO EMPENHO: Estimativo

FORNECEDOR

Nome: **5398 - START SOLUCOES INTEGRADAS EIRELI** Tipo Pessoa: Jurídica
 Endereço: TV SAO JOSE II, 55 Complemento: GALPA004
 Bairro: TIMBO Cidade: ESPLANADA Estado: BA
 CNPJ: 21.450.165/0001-35 Insc. Estadual: CPF: RG:
 Conta Corrente: 588334-4 Agência: 0008 Banco: 422 - BANCO SAFRA S.A.
 Tipo PIX: N° PIX:

DOTAÇÃO ORÇAMENTÁRIA

Reduzido: **2049.4451.1708 - ORÇAMENTÁRIO E SUPLEMENTAR** Data do Empenho: 12/02/2026

Unidade: 1401 - SECRETARIA MUNICIPAL DE SERVIÇOS PÚBLICOS
 Função: 15 - Urbanismo
 Sub-Função: 452 - Serviços Urbanos
 Programa: 011 - SERVIÇOS PÚBLICOS COM DESENVOLVIMENTO SUSTENTÁVEL
 Ação: 2.049 - Manutenção das Atividades em Serviços Públicos - FEP/Royalties/CFEM/CIDE
 Elemento: 4.4.90.51.00 - Obras e Instalações
 Fonte: 1708 - Transferência da União Referente à Compensação Financeira de Recursos Minerais
 Sub-Elemento: 4.4.90.51.01 - OBRAS E INSTALACOES (MAO DE OBRA)

Modalidade: Concorrência para obras e serviços de engenhari	N° Lic.: 008-2025CE	Saldo Anterior	Valor do Empenho	Saldo Atual
Convênio:	Contrato: 1080-2025	4.639.000,00	202.553,52	4.436.446,48
Patrimônio: -				

HISTÓRICO

REFERENTE A CONTRATAÇÃO DE EMPRESA DE ENGENHARIA PARA EXECUÇÃO DO REMANESCENTE DA OBRA DO SHOPPING POPULAR NA SEDE DO MUNICÍPIO DE SANTALUZ BA. CONFORME CONTRATO N°1080/2025, CONCORRENCIA ELETRÔNICA N°008/2025. OBRA N° 056/2025. BOLETIM DE MEDIÇÃO N° 03, PERÍODO DE MEDIÇÃO: 01/02/2026 À 28/02/2026. NFS-e 28.

Movimentação Empenho		
Saldo Anterior	Sub-Empenho	Saldo Atual
193.157,33	193.157,33	0,00

Data do Empenho: 12/02/2026 Data do Liquidação: 19/03/2026

RETENÇÕES

Código	Descrição	Valor
2.1.8.8.1.01.02.00.00.048	CONTRIBUIÇÃO AO RGPS - Fonte 1708 INSS	10.623,65
2.1.8.8.1.01.04.00.00.048	IRRF - Fonte 1708	2.317,89
2.1.8.8.1.01.08.00.00.048	ISS - Fonte 1708	4.828,93
## Cento e setenta e cinco mil e trezentos e oitenta e seis reais e oitenta e seis centavos ##		Valor Retido
		17.770,47
		Valor Líquido
		175.386,86

DOCUMENTOS COMPROBATÓRIOS

NOTA FISCAL	Data Emissão	Número	Série	Sub-Série	Data Validade	Valor R\$
	18/03/2026	28	U			193.157,33
Quantidade: 1						Total: 193.157,33

DESDOBRAMENTOS (PCASP)

Código	Descrição	Valor R\$
123210601	LIQUIDAÇÃO OBRAS EM ANDAMENTO	193.157,33

Declaro que os materiais foram recebidos e/ou serviços prestados em 19/03/2026. ARISMÁRIO BARBOSA JUNIOR Prefeito Municipal Matrícula: 6422	Declaro que a despesa relativa a nota de empenho supra está liquidada em 19/03/2026, podendo efetuar o pagamento. NAIARA DA CUNHA CARMO Contador(a) Matrícula: 6408
--	--

DOCUMENTAÇÃO CONFERIDA
 EM 20/03/2026
 CARLOS ANTÔNIO DA SILVA FILHO
 CONTROLADOR INTERNO
 PORTARIA 012/2026

SIAFIC -





PREFEITURA MUNICIPAL DE SANTALUZ

PC CORONEL JOSE LEITAO - CENTRO

CNPJ: 13.807.870/0001-19 - CEP: 48.880-000 - SANTALUZ - BA

NOTA DE SUB-EMPENHO

PROCESSO ADM: 190/2025

EMPENHO: 228 / 2026 Nº SUB-EMPENHO: 667 Data do Sub-Empenho: 19/03/2026 TIPO DO EMPENHO: Estimativo

FORNECEDOR

Nome: 5398 - START SOLUCOES INTEGRADAS EIRELI Tipo Pessoa: Jurídica
 Endereço: TV SAO JOSE II, 55 Complemento: GALPA004
 Bairro: TIMBO Cidade: ESPLANADA Estado: BA
 CNPJ: 21.450.165/0001-35 Insc. Estadual: CPF: RG:
 Conta Corrente: 588334-4 Agência: 0008 Banco: 422 - BANCO SAFRA S.A.
 Tipo PIX: Nº PIX:

DOTAÇÃO ORÇAMENTÁRIA
Reduzido: 2049.4451.1708 - ORÇAMENTÁRIO E SUPLEMENTAR Data do Empenho: 12/02/2026

Unidade: 1401 - SECRETARIA MUNICIPAL DE SERVIÇOS PÚBLICOS
 Função: 15 - Urbanismo
 Sub-Função: 452 - Serviços Urbanos
 Programa: 011 - SERVIÇOS PÚBLICOS COM DESENVOLVIMENTO SUSTENTÁVEL
 Ação: 2.049 - Manutenção das Atividades em Serviços Públicos - FEP/Royalties/CFEM/CIDE
 Elemento: 4.4.90.51.00 - Obras e Instalações
 Fonte: 1708 - Transferência da União Referente à Compensação Financeira de Recursos Minerais
 Sub-Elemento: 4.4.90.51.01 - OBRAS E INSTALACOES (MAO DE OBRA)

Modalidade: Concorrência para obras e serviços de engenhari.	Nº Lic.: 008-2025CE	Saldo Anterior	Valor do Empenho	Saldo Atual
Convênio:	Contrato: 1080-2025	4.639.000,00	202.553,52	4.436.446,48
Patrimônio: -				

HISTÓRICO	Movimentação Empenho		
	Saldo Anterior	Sub-Empenho	Saldo Atual
	EMPENHO REFERENTE A CONTRATAÇÃO DE EMPRESA DE ENGENHARIA PARA EXECUÇÃO DO REMANESCENTE DA OBRA DO SHOPPING POPULAR NA SEDE DO MUNICÍPIO DE SANTALUZ BA. CONFORME CONTRATO Nº1080/2025, CONCORRENCIA ELETRONICA Nº008/2025. EXERCÍCIO DE 2026.	193.157,33	193.157,33

Nº Ordem	Especificação (Item)	Unidade	Quant.	Valor Unitário	Valor Total
1	16 - PARA OBRAS E SERVIÇOS DE ENGENHARIA	SRV	1	193.157,33	193.157,33

Cento e noventa e três mil e cento e cinquenta e sete reais e trinta e três centavos ## 193.157,33

Autorizo o empenho da despesa supra mencionada em 19/03/2026.	Declaro que a importância supra foi deduzida do crédito próprio em 19/03/2026
 ARISMÁRIO BARBOSA JUNIOR Prefeito Municipal Matrícula: 6422	 NAIARA DA CUNHA CARMO Diretor Contábil Matrícula: 6408

4193150





PREFEITURA MUNICIPAL DE SANTALUZ

Av. Getúlio Vargas - Centro Administrativo Cep: 48.880-000 - Santaluz-BA.
Telefone: 75 3265-2843 www.santaluz.ba.gov.br



Santaluz, 19/03/2026

A empresa:

START SOLUÇÕES INTEGRADAS LTDA; CNPJ: 21450165/0001-35

Endereço:

TRV. 1ª DA SÃO JOSE II, 55, GALP~SO 04, TIMBO – CEP: 48370-000 – ESPLANADA – BA.

ORIENTAÇÕES PARA EMPENHO
FONTE DE PAGAMENTO:
SECRETÁRIA DE SERVIÇOS PUBLICOS
AÇÃO:
Fonte 1708
HISTÓRICO:
EXECUÇÃO DO REMANESCENTE DA OBRA DO SHOPPING POPULAR NA SEDE DO MUNICIPIO DE SANTALUZ-BA.
Processo Licitatório: Concorrência eletrônica N° 008-2025
Contrato: 1080/2025 Processo administrativo: 190/2025 N° da obra: 056/2025
N° da Nota Fiscal (Matrícula): 202600028 VALOR DA NOTA: R\$ 193.157,33 PERIODO DA MEDIÇÃO: 01/02/2026 A 28/02/2026 DOCUMENTOS EM ANEXO. RELATÓRIO FOTOGRAFICO, CERTIDÕES, NOTA FISCAL, BM , RDO, RELATÓRIO DA GFIP CP, DCTFWEB CP .

Atenciosamente,

Victor Araujo de Almeida
Engenheiro Civil
CREA 052154022-4





MUNICÍPIO DE ESPLANADA

Secretaria Municipal da Fazenda

Departamento de Rendas Imobiliárias e Tributos - Praça Monsenhor Zacarias Luz, S/N,
Sede - CEP 48.370-000 - Esplanada/BA - Brasil - Fone: (75) 3413-7500

Nota: 2026000
00000028
Código Verificação
8BVF-3272

MUNICÍPIO DE ESPLANADA

NOTA FISCAL DE SERVIÇOS ELETRÔNICA - NFS-e

Emissão (Horário de Brasília)

18/03/2026 18:15:12

Reg. Especial Tributação

Nenhum

Período de Competência

03/2026

Exigibilidade do ISS

Exigível em Santaluz

Município de Prestação do Serviço

Santaluz - BA

PRESTADOR DE SERVIÇOS

Razão Social

START SOLUÇÕES INTEGRADAS LTDA

Nome Fantasia

START SOLUÇÕES INTEGRADAS

Email

STARTSOLUCOESINTEGRADAS@GMAIL.COM

CPF/CNPJ

21.450.165/0001-35

Inscrição Municipal

257700111

Inscrição Estadual

Simples Nacional

Não

Incentivador Cultural

Não

Fone/Fax

(71) 99642-1002

Endereço

TRV. 1ª DA SAO JOSE II, 55, GALPÃO 04, TIMBO - CEP: 48370-000 - Esplanada - BA

TOMADOR DE SERVIÇOS

Nome/Razão Social

PREFEITURA MUNICIPAL DE SANTALUZ

CPF/CNPJ

13.807.870/0001-19

Inscrição Municipal

Inscrição Estadual

Fone/Fax

(75) 3265-2843

E-mail

secretariadeinfraestruturasl@gmail.com

Endereço

Avenida Getúlio Vargas, S/N - Centro - CEP: 48880-000 - Santaluz - BA

SERVIÇO PRESTADO

0702 - Execução, por administração, empreitada ou subempreitada, de obras de construção civil, hidráulica ou elétrica e de outras obras semelhantes, inclusive sondagem, perfuração de poços, escavação, drenagem e irrigação, terraplanagem, pavimentação, concretagem e a instalação e montagem de produtos, peças e equipamentos (exceto o fornecimento de mercadorias produzidas pelo prestador de serviços fora do local da prestação dos serviços, que fica sujeito ao ICMS). CNAE: 4399199.

DESCRIÇÃO DOS SERVIÇOS

OBRA: PRESTAÇÃO DE SERVIÇOS DE ENGENHARIA PARA EXECUÇÃO DO REMANESCENTE DA OBRA DO SHOPPING POPULAR NA SEDE DO MUNICÍPIO DE SANTALUZ-BA.

Nº DO PROCESSO ADMINISTRATIVO: 190/2025

Nº DA OS: 056/2025

Nº DO CONTRATO: 1080/2025

BM 03

PERÍODO DA MEDIÇÃO: 01/02/2026 A 28/02/2026

VALOR TOTAL: R\$ 193.157,33

VALOR MÃO DE OBRA 50%: R\$ 96.578,66

VALOR MATERIAL 50%: R\$ 96.578,67

BASE DE CÁLCULO DO INSS 11% R\$ 96.578,66 = R\$ 10.623,65

BASE DE CÁLCULO DO IMPOSTO DE RENDA 1.2% R\$ 193.157,33 = R\$ 2.317,89

VALOR DO ISS 5% R\$ 96.578,66 = R\$ 4.828,93

DADOS BANCÁRIOS: BANCO SAFRA - AG: 0008 CC: 588334-4 - CHAVE PIX: STARTSOLUCOESINTEGRADAS@GMAIL.COM

DECLARAÇÃO PARA OS DEVIDOS FINS QUE:

O(s) serviço(s) foi(ram) prestado(s)

O(s) material(is) foi(ram) recebido(s)

A(s) obra(s) foi(ram) efetuada(s)

EM 19/03/26

Victor Araújo de Almeida
Assinatura

Victor Araújo de Almeida
Victor Araújo de Almeida
Engenheiro Civil
CREA 052154022-4

RETENÇÕES FEDERAIS

PIS (R\$)	COFINS (R\$)	INSS (R\$)	IR (R\$)	CSLL (R\$)	Outras Retenções (R\$)
0,00	0,00	10.623,65	2.317,89	0,00	0,00
VALORES					
Deduções (R\$)	Desc. Cond. (R\$)	Desc. Incond. (R\$)	Base de Cálculo ISS (R\$)	Alíquota ISS (%)	
96.578,67	0,00	0,00	96.578,66	5,00	
Valor dos Serviços (R\$)	ISS (R\$)	ISS Retido (R\$)	Valor Líquido (R\$)	Valor Total da Nota (R\$)	
193.157,33	*****	4.828,93	175.386,86	193.157,33	

OUTRAS INFORMAÇÕES

Trib. aprox. R\$ 25.979,66 Federal e R\$ 9.657,87 Municipal. Fonte: IBPT [3CA397]

O valor do ISSQN desta NFS-e foi retido pelo Tomador do Serviço.

Chave de Acesso da NFS-e Nacional: 2910602122145016500013526000000002826030002990413





PREFEITURA MUNICIPAL DE SANTA LUZ
PRAÇA DO TANQUE GRANDE
13.807.870/0001-19

DOCUMENTO DE ARRECAÇÃO MUNICIPAL - DAM
I.R.R.F - 2026

I.R.R.F

Nº DAM: 617054	CONTRIBUINTE 31069 - START SOLUÇÕES INTEGRADAS EIRELI	INSCRIÇÃO: 31069
TIPO / NOME LOGRADOURO: Tv SÃO JOSÉ II, 316 GALPÃO 04		NUMERO: 04
COMPLEMENTO:	BAIRRO: TIMBO	MUNICÍPIO: ESPLANADA UF: BA
DOCUMENTOS		
C.P.F.:	R.G.:	ORGÃO
		C.N.P.J.: 21.450.165/0001-35
DESCRIÇÃO DA ATIVIDADE		
CÓDIGO ATIV: 433	ESPECIFICAÇÃO: I.R.R.F	
COMPOSIÇÃO DO TRIBUTO		
Base Cálculo:	Quantidade/Alíquota (%) 1,000	Valor UFPM: 1,000
		Valor R\$ 2.317,89
		Taxa Expediente R\$:
		Valor Total R\$: 2.317,89
DADOS PARA PAGAMENTO		
DATA LANÇAMENTO: 19/03/2026	PARCELA: 1/1	EXERCÍCIO 2026
		DATA EMISSÃO: 19/03/2026 04:16:10
		DATA DE VENCIMENTO: 31/03/2026
Composição do Imposto/Lançamentos		
Valor do Tributo:	2.317,89	Vlr. Devido sem Desconto (VD): 2.317,89
Taxa de Expediente:		Vlr. do Desconto: 0,00
Valor de Base Cálculo:	2.317,89	Vlr. Devido com Desconto 2.317,89
		(=) VALOR DEVIDO - R\$ 2.317,89
		(-) VALOR DO DESCONTO - R\$
		(+) CORREÇÃO MONETÁRIA - R\$
		(+) MULTA DE MORA - R\$
		(+) JUROS DE MORA - R\$
		(=) VALOR A PAGAR - R\$ 2.317,89
INSTRUÇÕES: NFS-e Nº 28 - DATA DE EMISSÃO 18-03-2026 Vencimento original: 31/03/2026		



Operador: Daniele Nicodemos Da Silva



8175000023 . 4 17893906202 . 6 60331010100 . 2 00061705407 . 7

AUTENTICAÇÃO MECÂNICA

VIA CONTRIBUINTE

DESTAQUE AQUI

VÁLIDO SOMENTE SE AUTENTICADO MECANICAMENTE POR BANCO AUTORIZADO



8175000023 . 4 17893906202 . 6 60331010100 . 2 00061705407 . 7

ATENÇÃO: NÃO AMASSE, NÃO DOBRE, NÃO PERFURE



PREFEITURA MUNICIPAL DE SANTA LUZ
PRAÇA DO TANQUE GRANDE
13.807.870/0001-19

DOCUMENTO DE ARRECAÇÃO MUNICIPAL - DAM
I.R.R.F - 2026



I.R.R.F

PARCELA: 1/1	Nº DAM: 617054	EXERCÍCIO 2026	DATA EMISSÃO: 19/03/2026 04:16:10	DATA VENCIMENTO: 31/03/2026
INSCRIÇÃO: 31069			(=) VALOR DEVIDO - R\$ 2.317,89	
START SOLUÇÕES INTEGRADAS EIRELI			(=) VALOR A PAGAR - R\$ 2.317,89	



Versão: Jasper 2.0.1.C

AUTENTICAÇÃO MECÂNICA

VIA PROCESSAMENTO





PREFEITURA MUNICIPAL DE SANTA LUZ
PRAÇA DO TANQUE GRANDE
13.807.870/0001-19

DOCUMENTO DE ARRECAÇÃO MUNICIPAL - DAM

ISSQN Terceiros

Nº DAM: 617055	CONTRIBUINTE 31069 - START SOLUÇÕES INTEGRADAS EIRELI			INSCRIÇÃO:
TIPO / NOME LOGRADOURO: SÃO JOSÉ II, 316 GALPÃO 04				NUMERO: 04
COMPLEMENTO:		BAIRRO: TIMBO	MUNICÍPIO: ESPLANADA	UF: BA
DOCUMENTOS				
C.N.P.J. / CPF: 21.450.165/0001-35		R.G.:	ORGÃO	
TOMADOR				
CONTRIBUINTE TOMADOR: PREFEITURA MUNICIPAL DE SANTALUZ			C.N.P.J. / CPF: 13.807.870/0001-19	
COMPOSIÇÃO DO TRIBUTO				
Base Cálculo: 96.578,67	Alíquota (%): 5,000	Valor R\$: 4.828,93	Taxa Expediente R\$:	Valor Total R\$: 4.828,93
DADOS PARA PAGAMENTO				

DATA LANÇAMENTO: 19/03/2026	MÊS REFERÊNCIA: Março	EXERCÍCIO: 2026	DATA EMISSÃO: 19/03/2026 04:17:29	DATA DE VENCIMENTO: 10/04/2026
INSTRUÇÕES: NFS-e Nº 28 - DATA DE EMISSÃO:18-03-2026			(=) VALOR DEVIDO - R\$	4.828,93
			(-) VALOR DO DESCONTO - R\$	
			(+) CORREÇÃO MONETÁRIA - R\$	
			(+) MULTA DE MORA - R\$	
			(+) JUROS DE MORA - R\$	
Vencimento original: 10/04/2026			(=) VALOR A PAGAR - R\$	4.828,93



Operador: Daniele Nicodemos Da Silva



8175000048 . 1 28933906202 . 7 60410011200 . 1 00061705512 . 4

AUTENTICAÇÃO MECÂNICA

VIA CONTRIBUINTE

DESTAQUE AQUI

VÁLIDO SOMENTE SE AUTENTICADO MECANICAMENTE POR BANCO AUTORIZADO



8175000048 . 1 28933906202 . 7 60410011200 . 1 00061705512 . 4

ATENÇÃO: NÃO AMASSE, NÃO DOBRE, NÃO PERFURE



PREFEITURA MUNICIPAL DE SANTA LUZ
13.807.870/0001-19
PRAÇA DO TANQUE GRANDE

DOCUMENTO DE ARRECAÇÃO MUNICIPAL - DAM

ISSQN Terceiros



MÊS REFERÊNCIA: Março	Nº DAM: 617055	EXERCÍCIO: 2026	DATA: 19/03/2026 04:17:29	DATA VENCIMENTO: 10/04/2026
INSCRIÇÃO			(=) VALOR DEVIDO - R\$	4.828,93
START SOLUÇÕES INTEGRADAS EIRELI			(=) VALOR A PAGAR - R\$	4.828,93

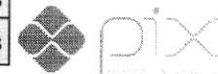

Versão: Jasper 2.0.1.C

AUTENTICAÇÃO MECÂNICA

VIA PROCESSAMENTO



ITEM	DESCRIÇÃO DOS SERVIÇOS	UNID		MEMÓRIA DE CÁLCULO
Obra: do shopping popular na sede do município de Santaluz-BA				
2	ESQUADRIAS			
2.3	Porta em aço, em chapa galvanizada nº24, raiada, de enrolar	m ²	991,96	1,58 X 2,80 = 4,42M ² X 34 BOX = 148,79M ²
2.5	Brise metálico Hunter Douglas ref. Miniwave # 103 cor prata ou similar, com estrutura e montagem, exclusive Andaimos ou plataforma. . Rev 01_12/2024	m ²	419,72	6.17 X 1,56 = 9,62M ²
19.5	PRAÇA			
19.5.5	Pavimentação em bloco de concreto vibroprensado, intertravado, colorido, 10x20cm, e=6cm, 46un/m2, NBR9781, Fck(min)=35MPa, sob coxim areia grossa compactada c/ placa vibratória, e(comp.)=6cm, rejuntado c/ areia fina.	m ²	627,06	9,60 X 16,40 = 158,00M ²
9	INSTALAÇÕES ELÉTRICAS			
9.31	Fornecimento e instalação de eletrocalha perfurada 100 x 50 x 3000 mm(ref.mopa ou similar)	m	210	210,00 M
9.34	Fornecimento e instalação de eletrocalha metálica 50 x 50 x 3000 mm (ref.valemam ou similar)	un	186	186,00 M
9.41	Luva para eletroduto de pvc rígido roscável, diâm = 60mm (2")	un	13	13 UNIDADES
9.42	Luva para eletroduto de pvc rígido roscável, diâm = 75mm (2 1/2")	un	10	10 UNIDADES
9.43	Luva para eletroduto pvc roscavel, d=4 " - fornecimento	Un	141	141 UNIDADES
9.47	ELETRODUTO RÍGIDO ROSCÁVEL, PVC, DN 60 MM (2"), PARA REDE ENTERRADA DE DISTRIBUIÇÃO DE ENERGIA ELÉTRICA - FORNECIMENTO E INSTALAÇÃO. AF_12/2021	M	57	57,00 METROS

9.48	ELETRODUTO RÍGIDO ROSCÁVEL, PVC, DN 75 MM (2 1/2"), PARA REDE ENTERRADA DE DISTRIBUIÇÃO DE ENERGIA ELÉTRICA - FORNECIMENTO E INSTALAÇÃO. AF_12/2021	M	39	39,00 METROS
9.49	ELETRODUTO RÍGIDO ROSCÁVEL, PVC, DN 110 MM (4"), PARA REDE ENTERRADA DE DISTRIBUIÇÃO DE ENERGIA ELÉTRICA - FORNECIMENTO E INSTALAÇÃO. AF_12/2021	M	141	141,00 METROS
14	ESTRUTURA EM CONCRETO ARMADO			
14.1.1	ESCAVAÇÃO MECANIZADA PARA VIGA BALDRAME OU SAPATA CORRIDA COM MINI-ESCAVADEIRA (INCLUINDO ESCAVAÇÃO PARA COLOCAÇÃO DEFÔRMAS). AF_01/2024	m³	4	1,00 X 2,00 = 2,00M³
14.1.2	LASTRO DE CONCRETO MAGRO, APLICADO EM BLOCOS DE COROAMENTO OU SAPATAS, ESPESSURA DE 3 CM. AF_01/2024	m²	20	2,00 X 5,00 = 10,00M²
14.1.3	(COMPOSIÇÃO REPRESENTATIVA) EXECUÇÃO DE ESTRUTURAS DE CONCRETO ARMADO, PARA EDIFICAÇÃO INSTITUCIONAL TÉRREA, FCK = 25 MPA. AF_01/2017	m³	1,75	1,00 X 1,00 X 0,75 = 0,75M³
14.1.4	Bloco cerâmico tipo "u" (calha) 9x19x19cm	m	258,15	3,00 X 29,40 = 88,00M
14.1.6	(COMPOSIÇÃO REPRESENTATIVA) EXECUÇÃO DE ESTRUTURAS DE CONCRETO ARMADO, PARA EDIFICAÇÃO INSTITUCIONAL TÉRREA, FCK = 25MPA. AF_01/2017	m³	0,06	1,00 X 0,60 X 1,00 = 0,60M³
15	REVESTIMENTO E PISOS			
15.1	PISO EM GRANILITE, MARMORITE OU GRANITINA EM AMBIENTES INTERNOS, COM ESPESSURA DE 8 MM, INCLUSO MISTURA EM BETONEIRA, COLOCAÇÃO DAS JUNTAS, APLICAÇÃO DO PISO, 4 POLIMENTOS COM POLITRIZ, ESTUCAMENTO, SELADOR E CERA. AF_06/2022	m²	3596,13	8,00 X 25,00 = 200M² / 7,99 X 25,02 = 200M² TOTAL 400,00M²
16	PINTURA			
16.1	Preparo de superfície com lixamento de paredes e tetos	m²	2257,4	30,00 X 25 BOX = 750,00M²
16.2	FUNDO SELADOR ACRÍLICO, APLICAÇÃO MANUAL EM TETO, UMA DEMÃO. AF_04/2023	m²	2200	30,00 X 20 BOX = 600,00M²
16.3	EMASSAMENTO COM MASSA LÁTEX, APLICAÇÃO EM PAREDE, DUAS DEMÃOS, LIXAMENTO MANUAL. AF_04/2023	m²	8854,96	30,00 X 36,8 BOX = 1102,00M²



Documento assinado digitalmente
 EVILIN SAMPAIO NEVES
 Data: 19/03/2026 13:40:00-0300
 Verifique em <https://validar.iti.gov.br>

Evilín Sampaio Neves
START SOLUÇÕES INTEGRADAS
 Evilin Sampaio Neves
 Eng. Civil
 CREA-BA 051899346-9

Item	Código Banco	OBRA Nº 056/2025	Descrição	PROCESSO ADMINISTRATIVO N.º 190-2025				CONCORRÊNCIA ELETRÔNICA Nº 008-2025	MEDIDAÇÃO 03		ACUMULADO		SALDO	
				Und	Quant	CONTRATO Nº 1080-2025			PREÇO TOTAL	QUANT.	PREÇO TOTAL	QUANT.		PREÇO TOTAL
						Valor Unit	Valor Unit com BDI							
1			ALVENARIA DE VEDAÇÃO		1	42.148,07	42.148,07	0,76 %						
1.1	ORSE		Diversão em granito São Gabriel polido, e=2cm, inclusive montagem com ferragens	m²	29,94	784,53	969,20	0,52 %	R\$	-	R\$	29.017,84		
1.2	ORSE		Pelotão granito cinza polido, c/ largura = 17 cm, esp = 2 cm	m	84,26	126,14	155,83	0,24 %	R\$	-	R\$	13.130,23		
2			ESQUADRIAS		1	622.419,87	622.419,87	11,15 %						
2.1	SINAPI		PORTA EM ALUMÍNIO DE ABRIR TIPO VENEZIANA COM GUARNIÇÃO, FIXAÇÃO COM PARAFUSOS - FORNECIMENTO E INSTALAÇÃO, AF_122019	m²	14,7	409,31	505,66	0,13 %	R\$	-	R\$	14,70 R\$ 7.433,20		
2.2	ORSE		Portão em ferro, em tubo de aço galv, 2" e lola revestida 1"	m²	36	716,53	865,20	0,57 %	R\$	-	R\$	31.867,20		
2.3	ORSE		Porta em aço, em chapa galvanizada nº24, malada, de enclavar	m³	991,96	211,11	260,80	4,64 %	R\$	148,79 R\$	38.804,43	148,79 R\$ 38.804,43		
2.4	SINAPI		PINTURA COM TINTA ALQUÍDICA DE ACABAMENTO (ESMALTE SINTÉTICO ACETINADO) APLICADA A ROLO OU PINCEL SOBRE SUPERFÍCIES METÁLICAS (EXCETO PERFIL) EXECUTADO EM OBRA (02 DEMAS) AF_01/2020	m²	1063,96	57,81	71,41	1,36 %	R\$	-	R\$	1.063,96 R\$ 75.977,38		
2.5	ORSE		Briese metálico Hunter Douglas ret. Minilwave # 103 cor prata ou similar, com estrutura e montagem, exclusão Audeimas ou plataforma. Rev 01_12/2024	m²	419,72	464,39	573,70	4,31 %	R\$	9,62 R\$	5.518,99	9,62 R\$ 5.518,99		
2.6	SINAPI		PORTA EM ALUMÍNIO DE ABRIR TIPO VENEZIANA COM GUARNIÇÃO, FIXAÇÃO COM PARAFUSOS - FORNECIMENTO E INSTALAÇÃO, AF_122019	m²	15,12	409,31	505,66	0,14 %	R\$	-	R\$	15,12 R\$ 7.645,57		
3			FERRAGENS E ACESSÓRIOS		1	43.452,58	43.452,58	0,78 %						
3.1	ORSE		Exaustor Aci-200, de acilcol ou similar - fornecimento e instalação	un	18	1.813,68	2.240,62	0,72 %	R\$	-	R\$	18,00 R\$ 40.331,16		
3.2	SINAPI		FECHADURA DE EMBUTIR PARA PORTA DE BANHEIRO COMPLETAMENTE PADRÃO POPULAR, INCLUSIVE EXECUÇÃO DE FURO - FORNECIMENTO E INSTALAÇÃO, AF_12/2019	UN	10	118,08	145,87	0,03 %	R\$	-	R\$	10,00 R\$ 1.458,70		
3.3	SINAPI		FECHADURA DE EMBUTIR PARA PORTAS INTERNAS, COMPLETA, ACABAMENTO PADRÃO MÉDIO, COM EXECUÇÃO DE FURO - FORNECIMENTO E INSTALAÇÃO, AF_12/2019	UN	8	188,24	207,84	0,03 %	R\$	-	R\$	8,00 R\$ 1.562,72		
4			INSTALAÇÕES HIDRAULICAS		1	135.523,45	135.523,45	2,43 %						
4.1	SINAPI		MICTÓRIO SIFONADO LOUCA BRANCA - PADRÃO MÉDIO - FORNECIMENTO E INSTALAÇÃO, AF_01/2020	UN	5	707,13	873,59	0,08 %	R\$	-	R\$	5,00 R\$ 4.387,90		
4.2	SINAPI		VALVULA DE DESCARGA METÁLICA, BASE T 1/4", ACABAMENTO METÁLICO CROMADO - FORNECIMENTO E INSTALAÇÃO, AF_08/2021	UN	13	303,79	375,30	0,09 %	R\$	-	R\$	13,00 R\$ 4.878,90		
4.3	SINAPI		SIFÃO DO TIPO GARRAFACOPO EM PVC 1 1/4 X 1 1/2" - FORNECIMENTO E INSTALAÇÃO, AF_01/2020	UN	106	16,72	24,36	0,05 %	R\$	-	R\$	106,00 R\$ 2.562,16		
4.4	SINAPI		VASO SANITÁRIO SIFONADO COM CAIXA ACOBIADA LOUCA BRANCA - PADRÃO MÉDIO, INCLUSIVE ENGATE FLEXÍVEL EM METAL CROMADO, 1/2 X 10CM - FORNECIMENTO E INSTALAÇÃO, AF_01/2020	UN	11	515,41	636,73	0,13 %	R\$	-	R\$	11,00 R\$ 7.004,03		
4.5	SINAPI		VASO SANITÁRIO SIFONADO CONVENCIONAL PARA PCD SEM FURO FRONTAL COM LOUCA BRANCA SEM ASSENTO, INCLUSIVE CONJUNTO DE LIGAÇÃO PARA BACIA SANITÁRIA AJUSTÁVEL - FORNECIMENTO E INSTALAÇÃO, AF_01/2020	UN	1	755,66	933,54	0,02 %	R\$	-	R\$	1,00 R\$ 933,54		
4.6	ORSE		Assento plástico, universal, branco, para vaso sanitário, tipo convencional.	un	12	54,39	67,19	0,01 %	R\$	-	R\$	12,00 R\$ 806,28		

4.7	12269	ORSE	Pia de cozinha com bancada em granito cinza andorinha, e = 2cm, dim 2.40x0.60, com 01 cuba de aço inox, sifão cromado, válvula cromada, torneira em aço inox, inclusive rodopia 10 cm, assentada.	un	10	1.961,38	2.423,08	24.230,80	0,43 %	R\$	-	-	R\$	-	10,00	R\$	24.230,80
4.8	86878	SINAPI	VÁLVULA EM METAL CROMADO TIPO AMERICANA 3.1/2" X 1.1/2" PARA PIA - FORNECIMENTO E INSTALAÇÃO. AF_01/2020	UN	64	53,11	65,61	4.199,04	0,08 %	R\$	-	-	R\$	-	64,00	R\$	4.199,04
4.9	94499	SINAPI	REGISTRO DE GAVETA BRUTO, LATÃO, ROSCÁVEL, 2 1/2" - FORNECIMENTO E INSTALAÇÃO. AF_08/2021	UN	1	275,49	340,34	340,34	0,01 %	R\$	-	-	R\$	-	1,00	R\$	340,34
4.10	89987	SINAPI	REGISTRO DE GAVETA BRUTO, LATÃO, ROSCÁVEL, 3/4", COM ACABAMENTO E CANOPLA CROMADOS - FORNECIMENTO E INSTALAÇÃO. AF_08/2021	UN	4	90,22	111,45	445,80	0,01 %	R\$	-	-	R\$	-	4,00	R\$	445,80
4.11	103043	SINAPI	REGISTRO DE ESFERA, PVC, ROSCÁVEL, COM CABEÇA QUADRADA, 1/2" - FORNECIMENTO E INSTALAÇÃO. AF_08/2021	UN	1	25,94	32,04	32,04	0,00 %	R\$	-	-	R\$	-	1,00	R\$	32,04
4.12	94792	SINAPI	REGISTRO DE GAVETA BRUTO, LATÃO, ROSCÁVEL, 1", COM ACABAMENTO E CANOPLA CROMADOS - FORNECIMENTO E INSTALAÇÃO. AF_08/2021	UN	4	109,80	135,64	542,56	0,01 %	R\$	-	-	R\$	-	4,00	R\$	542,56
4.13	94793	SINAPI	REGISTRO DE GAVETA BRUTO, LATÃO, ROSCÁVEL, 1 1/4", COM ACABAMENTO E CANOPLA CROMADOS - FORNECIMENTO E INSTALAÇÃO. AF_08/2021	UN	4	149,93	185,22	740,88	0,01 %	R\$	-	-	R\$	-	4,00	R\$	740,88
4.14	89986	SINAPI	REGISTRO DE GAVETA BRUTO, LATÃO, ROSCÁVEL, 1/2", COM ACABAMENTO E CANOPLA CROMADOS - FORNECIMENTO E INSTALAÇÃO. AF_08/2021	UN	63	79,22	97,86	6.165,18	0,11 %	R\$	-	-	R\$	-	63,00	R\$	6.165,18
4.15	89987	SINAPI	REGISTRO DE GAVETA BRUTO, LATÃO, ROSCÁVEL, 3/4", COM ACABAMENTO E CANOPLA CROMADOS - FORNECIMENTO E INSTALAÇÃO. AF_08/2021	UN	59	90,22	111,45	6.575,55	0,12 %	R\$	-	-	R\$	-	59,00	R\$	6.575,55
4.16	100886	SINAPI	BARRA DE APOIO RETA, EM AÇO INOX POLIDO, COMPRIMENTO 60CM, FIXADA NA PAREDE - FORNECIMENTO E INSTALAÇÃO. AF_01/2020	UN	2	266,11	328,75	657,50	0,01 %	R\$	-	-	R\$	-	2,00	R\$	657,50
4.17	100874	SINAPI	PUXADOR PARA PCD, FIXADO NA PORTA - FORNECIMENTO E INSTALAÇÃO. AF_01/2020	UN	1	266,11	328,75	328,75	0,01 %	R\$	-	-	R\$	-	1,00	R\$	328,75
4.18	93396	SINAPI	BANCADA GRANITO CINZA, 50 X 60 CM, INCL. CUBA DE EMBUTIR OVAL LOUÇA BRANCA 35 X 50 CM, VÁLVULA METAL CROMADO, SIFÃO FLEXÍVEL PVC, ENGATE 30 CM FLEXÍVEL PLÁSTICO E TORNEIRA CROMADA DE MESA, PADRÃO POPULAR - FORNEC. E INSTALAÇÃO. AF_01/2020	UN	1	607,51	750,51	750,51	0,01 %	R\$	-	-	R\$	-	1,00	R\$	750,51
4.19	12277	ORSE	Lavatório com bancada em granito cinza andorinha, e = 2cm, dim 2.20x0.60, com 03 cubas de embutir de louça, sifão ajustável metalizado, válvula cromada, torneira cromada, inclusive rodopia 10 cm, assentada	un	1	2.410,98	2.978,52	2.978,52	0,05 %	R\$	-	-	R\$	-	1,00	R\$	2.978,52
4.20	2097	ORSE	Pia de cozinha com bancada em aço inox, dim 1,00x0,60m, c/ 01 cuba, sifão cromado, válvula cromada e torneira cromada, concretada e assentada. Rev.03	un	50	1.021,96	1.262,52	63.126,00	1,13 %	R\$	-	-	R\$	-	50,00	R\$	63.126,00
4.21	13695	ORSE	Lavatório com bancada em granito cinza andorinha, e = 2cm, dim 2.60x0.50, com 04 cubas de embutir de louça, sifão ajustável metalizado, válvula cromada, torneira cromada decaemico ou similar, inclusive rodopia 10 cm, assentada	un	1	3.106,02	3.837,17	3.837,17	0,07 %	R\$	-	-	R\$	-	1,00	R\$	3.837,17
5			ÁGUA PLUVIAIS		1		4.780,55	4.780,55	0,09 %								
5.1	89709	SINAPI	RALO SIFONADO, PVC, DN 100 X 40 MM, JUNTA SOLDÁVEL, FORNECIDO E INSTALADO EM RAMAL DE DESCARGA OU EM RAMAL DE ESGOTO SANITÁRIO. AF_08/2022	UN	10	19,01	23,48	234,80	0,00 %	R\$	-	-	R\$	-	10,00	R\$	234,80
5.2	12360	ORSE	Restauro - Argamassa traço(1:0,24:0,74) - Cal, arenoso e areia média - confecção mecânica e transporte	m³	5	735,92	909,15	4.545,75	0,08 %	R\$	-	-	R\$	-	5,00	R\$	4.545,75
6			SISTEMA DE INCÊNDIO		1		133.720,22	133.720,22	2,40 %								
6.1	12018	ORSE	Detector de fumaça óptico endereçável, modelo VRE-F, marca VERIN ou similar	un	169	251,17	310,29	52.439,01	0,94 %	R\$	-	-	R\$	-	169,00	R\$	52.439,01
6.2	12017	ORSE	Detector de temperatura termoviolométrico endereçável, modelo VRE-T, marca VERIN ou similar	un	30	251,17	310,29	9.308,70	0,17 %	R\$	-	-	R\$	-	30,00	R\$	9.308,70
6.3	7883	ORSE	Campainha (alarme) tipo gongo 4" Vcc, p/incendio, ref. Gevi Gamma ou similar	un	10	253,95	313,72	3.137,20	0,06 %	R\$	-	-	R\$	-	10,00	R\$	3.137,20
6.4	11820	ORSE	Central de alarme endereçável de incendio com sistema p/ até 250 dispositivos, marca Verin ou similar, Modelo VRE-250 c/ bateria de 12V e 7Amperes	un	1	6.014,28	7.430,04	7.430,04	0,13 %	R\$	-	-	R\$	-	1,00	R\$	7.430,04



Victor Araujo de Almeida
Victor Araujo de Almeida
 Engenheiro Civil
 CREA 052154022-4

Evilân Sampaio Neves
Evilân Sampaio Neves
 Eng. Civil
 CREA-BA 051899346-9

6.5	8653	ORSE	Bateria industrial para acionamento de ariete (p/ventiladôria)	un	1	296,71	370,26	370,26	0,01%	R\$	-	R\$	-	1,00	R\$	370,26
6.6	11829	ORSE	Acionador manual (botão) "aperte aqui", plástic. incendio - endoscópico	un	10	186,58	209,48	2.094,80	0,04%	R\$	-	R\$	-	10,00	R\$	2.094,80
6.7	650	ORSE	Caixa de passagem 20x20x12cm, em chapa aço galvanizado, embutida	un	27	69,30	85,61	2.311,47	0,04%	R\$	-	R\$	-	27,00	R\$	2.311,47
6.8	4178	ORSE	Abraçadeira em aço inox, tipo "D", 1", fornecimento	Un	4	1,16	1,45	5,80	0,00%	R\$	-	R\$	-	4,00	R\$	5,80
6.9	5975	ORSE	Abraçadeira metálica tipo "D" de 1/2"	un	619	5,10	6,30	3.899,70	0,07%	R\$	-	R\$	-	619,00	R\$	3.899,70
6.10	10327	ORSE	Abraçadeira em aço inox, tipo "D", 3/4", fornecimento	Un	98	5,72	7,06	691,88	0,01%	R\$	-	R\$	-	98,00	R\$	691,88
6.11	91880	SINAPI	LUVAS PARA ELÉTRICO, PVC, ROSCÁVEL, DN 32 MM (1"). PARACIRCUITOS TERMINAIS, INSTALADA EM LAJE - FORNECIMENTO E INSTALAÇÃO. AF_03/2023	UN	1	9,11	11,25	11,25	0,00%	R\$	-	R\$	-	1,00	R\$	11,25
6.12	91882	SINAPI	LUVAS PARA ELÉTRICO, PVC, ROSCÁVEL, DN 20 MM (1/2"). PARA CIRCUITOS TERMINAIS, INSTALADA EM PAREDE - FORNECIMENTO E INSTALAÇÃO. AF_03/2023	UN	123	11,35	14,02	1.724,46	0,03%	R\$	-	R\$	-	123,00	R\$	1.724,46
6.13	91884	SINAPI	LUVAS PARA ELÉTRICO, PVC, ROSCÁVEL, DN 25 MM (3/4"). PARA CIRCUITOS TERMINAIS, INSTALADA EM PAREDE - FORNECIMENTO E INSTALAÇÃO. AF_03/2023	UN	22	12,61	15,57	342,54	0,01%	R\$	-	R\$	-	22,00	R\$	342,54
6.14	91837	SINAPI	ELETRODUTO FLEXÍVEL CORRUGADO REFORÇADO, PVC, DN 32 MM (1"). PARA CIRCUITOS TERMINAIS, INSTALADO EM FORRO - FORNECIMENTO E INSTALAÇÃO. AF_03/2023	M	18	24,12	29,79	538,22	0,01%	R\$	-	R\$	-	18,00	R\$	538,22
6.15	91853	SINAPI	ELETRODUTO FLEXÍVEL CORRUGADO REFORÇADO, PVC, DN 20 MM (1/2"). PARA CIRCUITOS TERMINAIS, INSTALADO EM PAREDE - FORNECIMENTO E INSTALAÇÃO. AF_03/2023	M	783	9,70	11,98	9.380,34	0,17%	R\$	-	R\$	-	783,00	R\$	9.380,34
6.16	91855	SINAPI	ELETRODUTO FLEXÍVEL CORRUGADO REFORÇADO, PVC, DN 25 MM (3/4"). PARA CIRCUITOS TERMINAIS, INSTALADO EM PAREDE - FORNECIMENTO E INSTALAÇÃO. AF_03/2023	M	120	11,15	13,77	1.652,40	0,03%	R\$	-	R\$	-	120,00	R\$	1.652,40
6.17	95780	SINAPI	CONDULETE DE ALUMÍNIO, TIPO B, PARA ELETRODUTO DE AÇO GALVANIZADO DN 25 MM (1"), APARENTE - FORNECIMENTO E INSTALAÇÃO. AF_10/2022	UN	5	33,88	41,85	209,25	0,00%	R\$	-	R\$	-	5,00	R\$	209,25
6.18	95778	SINAPI	CONDULETE DE ALUMÍNIO, TIPO C, PARA ELETRODUTO DE AÇO GALVANIZADO DN 20 MM (3/4"), APARENTE - FORNECIMENTO E INSTALAÇÃO. AF_10/2022	UN	40	31,75	39,22	1.568,80	0,03%	R\$	-	R\$	-	40,00	R\$	1.568,80
6.19	7386/10	SINAPI	CONDULETE 1/2" EM LIGA DE ALUMÍNIO FUNDIDO TIPO "B" - FORNECIMENTO E INSTALAÇÃO	UN	200	22,61	27,93	5.586,00	0,10%	R\$	-	R\$	-	200,00	R\$	5.586,00
6.20	649	ORSE	Fio rígido isolado em pvc - 1,5mm ² - 450/750v / 70 °c	m	4400	5,71	7,05	31.020,00	0,56%	R\$	-	R\$	-	4.400,00	R\$	31.020,00
7			HIRANTE		1		34.207,93	34.207,93	0,61%							
7.1	94473	SINAPI	COTOVELO 90 GRAUS, EM FERRO GALVANIZADO, CONEXÃO ROSQUEADA, DN 85 MM (2 1/2"), INSTALADO EM RESERVAÇÃO PREDIAL DE ÁGUA - FORNECIMENTO E INSTALAÇÃO. AF_04/2024	UN	14	109,15	134,84	1.887,76	0,03%	R\$	-	R\$	-	14,00	R\$	1.887,76
7.2	8612	ORSE	Conjunto moto-bomba centrífuga, trífásica, motor 4 CV, Schneider mod BC-21R ou similar	Un	1	6.457,62	7.977,74	7.977,74	0,14%	R\$	-	R\$	-	1,00	R\$	7.977,74
7.3	72803	SINAPI	ADAPTADOR PVC SOLDÁVEL LONGO COM FLANGES LIVRES PARA CAIXA D'ÁGUA 75MMx2 1/2" - FORNECIMENTO E INSTALAÇÃO	UN	1	178,95	221,07	221,07	0,00%	R\$	-	R\$	-	1,00	R\$	221,07
7.4	83633	SINAPI	HIRANTE SUBTERRÂNEO FERRO FUNDIDO C/ CURVA LONGA E CAIXA DN 75MM	UN	1	2.997,89	3.703,59	3.703,59	0,07%	R\$	-	R\$	-	1,00	R\$	3.703,59
7.5	92378	SINAPI	LUVA, EM FERRO GALVANIZADO, DN 65 (2 1/2"), CONEXÃO ROSQUEADA, INSTALADO EM REDE DE ALIMENTAÇÃO PARA HIRANTE - FORNECIMENTO E INSTALAÇÃO. AF_10/2020	UN	1	97,12	119,98	119,98	0,00%	R\$	-	R\$	-	1,00	R\$	119,98
7.6	92377	SINAPI	NIPLE, EM FERRO GALVANIZADO, DN 65 (2 1/2"), CONEXÃO ROSQUEADA, INSTALADO EM REDE DE ALIMENTAÇÃO PARA HIRANTE - FORNECIMENTO E INSTALAÇÃO. AF_10/2020	UN	1	88,38	109,18	109,18	0,00%	R\$	-	R\$	-	1,00	R\$	109,18
7.7	1517	ORSE	Fornecimento e instalação de redução fixa tipo Storz para engate rápido - 2 1/2" x 1 1/2" (incendio)	un	4	251,84	311,12	1.244,48	0,02%	R\$	-	R\$	-	4,00	R\$	1.244,48
7.8	7643	ORSE	Registro globo angular 45° para hidrante, d=2 1/2", exclusive tampão com correntes	un	4	278,99	344,66	1.378,64	0,02%	R\$	-	R\$	-	4,00	R\$	1.378,64

Victor Araújo de Almeida
 Engenheiro Civil
 CREA 052154022-4

Evilân Sampaio Neves
 START SOLUÇÕES INTEGRADAS
 Eng. Civil
 CREA-BA 051899346-9



7.9	12981	ORSE	Abriço para incêndio com mangueira e esguicho, de embutir/interna, com 90 x 60 x 17 cm, em chapa de aço, porta com ventilação, visor com a inscrição "incendio", suporte/cesta interna para a mangueira, pintura eletrostática vermelha- fornec. e instal	un	1	1.903,02	2.350,99	2.350,99	0,04 %	R\$	-	-	R\$	-	1,00	R\$	2.350,99
7.10	1517	ORSE	Fornecimento e instalação de redução fixa tipo Storz para engate rápido - 2 1/2" x 1 1/2" (Incendio)	un	4	251,84	311,12	1.244,48	0,02 %	R\$	-	-	R\$	-	4,00	R\$	1.244,48
7.11	12706	ORSE	Esguicho jato regulável de 1 1/2", para combate a incendio - Rev. 01	un	4	370,74	458,01	1.832,04	0,03 %	R\$	-	-	R\$	-	4,00	R\$	1.832,04
7.12	1424	ORSE	Fornecimento e instalação de tampão de latão, cobre ou bronze, juntas soldadas 66mm (2 1/2")	un	4	12,14	14,99	59,96	0,00 %	R\$	-	-	R\$	-	4,00	R\$	59,96
7.13	1515	ORSE	Fornecimento e instalação de mangueira de algodão para incêndio 1 1/2" com 15m	un	8	607,06	749,96	5.999,68	0,11 %	R\$	-	-	R\$	-	8,00	R\$	5.999,68
7.14	7787	ORSE	Fornecimento e assentamento de niple duplo de ferro galvanizado de 2 1/2"	un	4	64,77	80,01	320,04	0,01 %	R\$	-	-	R\$	-	4,00	R\$	320,04
7.15	1510	ORSE	Fornecimento e instalação de adaptador storz para engate rápido 2 1/2" x 2 1/2" com tampão e corrente (Incendio)	un	4	430,03	531,25	2.125,00	0,04 %	R\$	-	-	R\$	-	4,00	R\$	2.125,00
7.16	11894	ORSE	Hidrante de recalque incluindo caixa em alvenaria de tijolos maciços esp. = 0,12m, dim. int. = 0,40 x 0,60 x 0,35m, com tampa em ferro fundido 0,40 x 0,60 e fundo com brita	un	1	1.110,18	1.371,51	1.371,51	0,02 %	R\$	-	-	R\$	-	1,00	R\$	1.371,51
7.17	101798	SINAPI	TAMPA PARA CAIXA TIPO R1, EM FERRO FUNDIDO, DIMENSÕES INTERNAS: 0,40 X 0,60 M - FORNECIMENTO E INSTALAÇÃO. AF_12/2020	UN	1	402,00	496,63	496,63	0,01 %	R\$	-	-	R\$	-	1,00	R\$	496,63
7.18	10896	ORSE	Registro globo angular 90° para hidrante, d=2 1/2", exclusiva tampão com corrente	un	1	278,99	344,66	344,66	0,01 %	R\$	-	-	R\$	-	1,00	R\$	344,66
7.19	97435	SINAPI	CURVA 45 GRAUS, EM AÇO, CONEXÃO RANHURADA, DN 65 (2 1/2"), INSTALADO EM PRUMADAS - FORNECIMENTO E INSTALAÇÃO. AF_10/2020	UN	1	173,44	214,26	214,26	0,00 %	R\$	-	-	R\$	-	1,00	R\$	214,26
7.20	12685	ORSE	Esguicho jato regulável, tipo elkhart, engate rápido 2 1/2", para combate incendio - Rev. 01	un	1	436,79	539,61	539,61	0,01 %	R\$	-	-	R\$	-	1,00	R\$	539,61
7.21	99624	SINAPI	VÁLVULA DE RETENÇÃO HORIZONTAL, DE BRONZE, ROSCÁVEL, 2 1/2" -FORNECIMENTO E INSTALAÇÃO. AF_08/2021	UN	1	539,61	666,63	666,63	0,01 %	R\$	-	-	R\$	-	1,00	R\$	666,63
8			PORTA DE FUGA, SINALIZAÇÃO E ILUMINAÇÃO DE EMERGÊNCIA		1		12.213,51	12.213,51	0,22 %								
8.1	12886	ORSE	Placa de sinalização, fotoluminescente, 30x30 cm, em pvc, com logotipo "Alarmonoro"- Placa E1	un	10	20,91	25,83	258,30	0,00 %	R\$	-	-	R\$	-	10,00	R\$	258,30
8.2	12015	ORSE	Botoeira Liga-Desliga para Bomba de Incêndio Modelo BLD-1, marca VERIN ou similar	un	10	149,14	184,24	1.842,40	0,03 %	R\$	-	-	R\$	-	10,00	R\$	1.842,40
8.3	12138	ORSE	Placa de indicativa de "EXTINTOR" em pvc, dim.: 20 x 20 cm	Un	10	23,90	29,52	295,20	0,01 %	R\$	-	-	R\$	-	10,00	R\$	295,20
8.4	12885	ORSE	Placa de sinalização, fotoluminescente, 30x30 cm, em pvc, com logotipo "Abriço de mangueira e hidrante"- Placa E7	un	6	20,91	25,83	154,98	0,00 %	R\$	-	-	R\$	-	6,00	R\$	154,98
8.5	12884	ORSE	Placa de sinalização, fotoluminescente, 38x19 cm, em pvc, com seta indicativa de sentido (esquerda ou direita) de saída de emergência- Placa S2	un	10	23,12	28,56	285,60	0,01 %	R\$	-	-	R\$	-	10,00	R\$	285,60
8.6	12894	ORSE	Placa de sinalização, fotoluminescente, em pvc, com logotipo "Hidrante de incendio" - Placa E9	un	2	16,66	20,58	41,16	0,00 %	R\$	-	-	R\$	-	2,00	R\$	41,16
8.7	12889	ORSE	Placa de sinalização, fotoluminescente, em pvc, com logotipo "Cuidado risco de choque elétrico"- Placa E5	un	2	17,89	22,10	44,20	0,00 %	R\$	-	-	R\$	-	2,00	R\$	44,20
8.8	11866	ORSE	Luminária de emergência, de sobrepor, tipo balizamento com bloco autônomo, com autonomia de 3h, modelo LLE 1106-1DFB, da KBR ou similar	un	10	219,68	271,39	2.713,90	0,05 %	R\$	-	-	R\$	-	10,00	R\$	2.713,90
8.9	1511	ORSE	Extintor de pó químico ABC, capacidade 6 kg, alcance médio do jato 5m, tempode descarga 12s, NBR9443, 9444, 10721	un	6	205,58	253,97	1.523,82	0,03 %	R\$	-	-	R\$	-	6,00	R\$	1.523,82
8.10	1503	ORSE	Extintor de água pressurizada capacidade 10 litros, instalado	un	5	206,28	254,83	1.274,15	0,02 %	R\$	-	-	R\$	-	5,00	R\$	1.274,15
8.11	1504	ORSE	Extintor de dióxido de carbono (CO2), capacidade 6 kg, tempo de descarga 16s, Normas NBR9444 e 11716	un	5	611,92	755,96	3.779,80	0,07 %	R\$	-	-	R\$	-	5,00	R\$	3.779,80



Victor Araujo de Almeida
 Engenheiro Civil
 CREA 052154022-4

START SOLUÇÕES INTEGRADAS
 Evilin Sampaio Neves
 Eng. Civil
 CREA-BA 051899346-9

9			INSTALAÇÕES ELÉTRICAS		1		1.420.671,94	1.420.671,94		25,46 %								
9.1	12538	ORSE	Arruela de pressão 1/4"	un	3000	0,42	0,51	1.530,00		0,03 %	R\$	-	-	R\$	-	3.000,00	R\$	1.530,00
9.2	12559	ORSE	Parafuso com buche S-10	un	700	1,99	2,45	1.715,00		0,03 %	R\$	-	-	R\$	-	700,00	R\$	1.715,00
9.3	9831	ORSE	Parafuso cabeça sextavada 1/4" x 1" (fornecimento e colocação)	un	1500	0,34	0,42	630,00		0,01 %	R\$	-	-	R\$	-	1.500,00	R\$	630,00
9.4	12545	ORSE	Fornecimento e instalação de vergalhão (tirante c/ rosca d=1/4"x3000mm (marvitec ref. 1431 ou similar)	un	379,8	15,79	19,50	7.406,10		0,13 %	R\$	-	-	R\$	-	379,80	R\$	7.406,10
9.5	101568	SINAPI	CABO DE COBRE FLEXÍVEL ISOLADO, 120 MM², 0,6/1,0 KV, PARA REDE AÉREA DE DISTRIBUIÇÃO DE ENERGIA ELÉTRICA DE BAIXA TENSÃO - FORNECIMENTO E INSTALAÇÃO. AF_07/2020	M	160	117,95	145,71	23.313,60		0,42 %	R\$	-	-	R\$	-	160,00	R\$	23.313,60
9.6	91934	SINAPI	CABO DE COBRE FLEXÍVEL ISOLADO, 16 MM², ANTI-CHAMA 450/750 V, PARA CIRCUITOS TERMINAIS - FORNECIMENTO E INSTALAÇÃO. AF_03/2023	M	10786	25,11	31,02	334.581,72		6,00 %	R\$	-	-	R\$	-	10.786,00	R\$	334.581,72
9.7	91925	SINAPI	CABO DE COBRE FLEXÍVEL ISOLADO, 1,5 MM², ANTI-CHAMA 0,6/1,0 KV, PARA CIRCUITOS TERMINAIS - FORNECIMENTO E INSTALAÇÃO. AF_03/2023	M	6500	3,63	4,48	29.120,00		0,52 %	R\$	-	2.925,00	R\$	13.104,00	3.575,00	R\$	18.016,00
9.8	91931	SINAPI	CABO DE COBRE FLEXÍVEL ISOLADO, 6 MM², ANTI-CHAMA 0,6/1,0 KV, PARA CIRCUITOS TERMINAIS - FORNECIMENTO E INSTALAÇÃO. AF_03/2023	M	31354	10,61	13,10	410.737,40		7,36 %	R\$	-	10.346,82	R\$	135.543,34	21.007,18	R\$	275.194,06
9.9	10620	ORSE	Parafuso com bucha S-8	un	12	4,13	5,10	61,20		0,00 %	R\$	-	-	R\$	-	12,00	R\$	61,20
9.10	91927	SINAPI	CABO DE COBRE FLEXÍVEL ISOLADO, 2,5 MM², ANTI-CHAMA 0,6/1,0 KV, PARA CIRCUITOS TERMINAIS - FORNECIMENTO E INSTALAÇÃO. AF_03/2023	M	7500	4,86	6,00	45.000,00		0,81 %	R\$	-	3.150,00	R\$	18.900,00	4.350,00	R\$	26.100,00
9.11	91929	SINAPI	CABO DE COBRE FLEXÍVEL ISOLADO, 4 MM², ANTI-CHAMA 0,6/1,0 KV, PARA CIRCUITOS TERMINAIS - FORNECIMENTO E INSTALAÇÃO. AF_03/2023	M	700	7,13	8,80	6.160,00		0,11 %	R\$	-	280,00	R\$	2.464,00	420,00	R\$	3.696,00
9.12	10092	ORSE	Parafuso com bucha S-6 (fornecimento)	un	1000	0,11	0,13	130,00		0,00 %	R\$	-	-	R\$	-	1.000,00	R\$	130,00
9.13	97882	SINAPI	CAIXA ENTERRADA ELÉTRICA RETANGULAR, EM ALVENARIA COM BLOCOS DE CONCRETO, FUNDO COM BRITA, DIMENSÕES INTERNAS: 0,6X0,6X0,6 M.AF_12/2020	UN	10	398,35	492,12	4.921,20		0,09 %	R\$	-	-	R\$	-	10,00	R\$	4.921,20
9.14	92868	SINAPI	CAIXA RETANGULAR 4" X 2" MÉDIA (1,30 M DO PISO), METÁLICA, INSTALADA EM PAREDE - FORNECIMENTO E INSTALAÇÃO. AF_03/2023	UN	11	19,13	23,63	259,93		0,00 %	R\$	-	-	R\$	-	11,00	R\$	259,93
9.15	91937	SINAPI	CAIXA OCTOGONAL 3" X 3", PVC, INSTALADA EM LAJE - FORNECIMENTO E INSTALAÇÃO. AF_03/2023	UN	1	16,60	20,50	20,50		0,00 %	R\$	-	-	R\$	-	1,00	R\$	20,50
9.16	4185	ORSE	Caixa de alumínio 40 x 40 x 12 cm, fornecimento	un	5	338,37	418,02	2.090,10		0,04 %	R\$	-	-	R\$	-	5,00	R\$	2.090,10
9.17	8633	ORSE	Disjuntor termomagnético monopolar 10 A, padrão DIN (linha branca) curva de disparo B, corrente de interrupção 5KA, ref.: Siemens 5 SX1 ou similar.	un	153	17,11	21,13	3.232,89		0,06 %	R\$	-	-	R\$	-	153,00	R\$	3.232,89
9.18	8636	ORSE	Disjuntor termomagnético monopolar 16 A, padrão DIN (linha branca) curva de disparo B, corrente de interrupção 5KA, ref.: Siemens 5 SX1 ou similar.	un	342	17,11	21,13	7.226,46		0,13 %	R\$	-	-	R\$	-	342,00	R\$	7.226,46
9.19	9518	ORSE	Disjuntor termomagnético monopolar 25 A, padrão DIN (linha branca), curva de disparo B, corrente de interrupção 5KA, ref.: Siemens 5 SX1 ou similar.	un	3	19,51	24,10	72,30		0,00 %	R\$	-	-	R\$	-	3,00	R\$	72,30
9.20	10315	ORSE	Disjuntor termomagnético monopolar 32 A, padrão DIN (Europeu - linha branca)	un	306	19,42	23,99	7.340,94		0,13 %	R\$	-	-	R\$	-	306,00	R\$	7.340,94
9.21	8894	ORSE	Dispositivo de proteção contra surto de tensão DPS 40KA - 175v	un	318	64,76	80,00	25.440,00		0,46 %	R\$	-	-	R\$	-	318,00	R\$	25.440,00
9.22	11558	ORSE	Disjuntor termomagnético tripolar 350 A, padrão DIN (Europeu - linha branca), 65KA	un	1	1.976,92	2.442,28	2.442,28		0,04 %	R\$	-	-	R\$	-	1,00	R\$	2.442,28
9.23	7996	ORSE	Disjuntor bipolar DR 25 A - Dispositivo residual diferencial, tipo AC, 30MA, ref.5SM1 312-OMB, Siemens ou similar	un	153	286,88	354,41	54.224,73		0,97 %	R\$	-	-	R\$	-	153,00	R\$	54.224,73
9.24	12968	ORSE	Suporte vertical 200 x 100 mm para fixação de eletrocalha metálica (ref.: Mopaou similar)	un	74	17,68	21,84	1.616,16		0,03 %	R\$	-	-	R\$	-	74,00	R\$	1.616,16
9.25	12574	ORSE	Suporte vertical 200 x 150 mm para fixação de eletrocalha metálica (ref.: Mopaou similar)	un	19	29,88	36,91	701,29		0,01 %	R\$	-	-	R\$	-	19,00	R\$	701,29
9.26	7879	ORSE	Suporte vertical 100 x 50 mm para fixação de eletrocalha metálica (ref.: Mopaou similar)	un	113	12,06	14,89	1.682,57		0,03 %	R\$	-	-	R\$	-	113,00	R\$	1.682,57
9.27	7881	ORSE	Suporte vertical 50 x 50mm para fixação de eletrocalha metálica (ref. Mopaou similar)	un	96	11,03	13,62	1.307,52		0,02 %	R\$	-	-	R\$	-	96,00	R\$	1.307,52



Victor Araujo de Almeida
 Engenheiro Civil
 CREA 052154022-4

Evilin Sampaio Neves
 Eng. Civil
 CREA-BA 051899346-9

9.26	12573	ORSE	Suporte vertical 150 x 75/100 mm para fixação de eletrocalha metálica (ref.: moipaoou similar)	un	17	14,17	17,50	297,50	0,01%		R\$	-	R\$	-	17,00	R\$	297,50
9.26	9519	ORSE	Tala plana perfurada 100mm para eletrocalha metálica (ref.: moipa ou similar) - Rev 01	un	82	5,71	7,05	578,10	0,01%		R\$	-	R\$	-	62,00	R\$	578,10
9.30	9524	ORSE	Tala plana perfurada 50mm para eletrocalha metálica (ref.: moipa ou similar) - Rev01	un	140	5,59	6,90	966,00	0,02%		R\$	-	R\$	-	140,00	R\$	966,00
9.31	782	ORSE	Fornecimento e instalação de eletrocalha perfurada 100 x 50 x 3000 mm (ref.moipa ou similar)	m	210	26,03	35,96	7.530,60	0,13%	210	R\$	7.530,60	210,00	R\$	7.530,60	-	-
9.32	4533	ORSE	Fornecimento e instalação de eletrocalha perfurada 200 x 50 x 3000 mm (ref.moipa ou similar)	un	33	94,13	116,28	3.837,24	0,07%		R\$	-	R\$	-	33,00	R\$	3.837,24
9.33	3399	ORSE	Fornecimento e instalação de eletrocalha perfurada 300 x 75 x 3000 mm (ref.moipa ou similar)	m	39	83,57	103,24	4.026,36	0,07%		R\$	-	R\$	-	39,00	R\$	4.026,36
9.34	785	ORSE	Fornecimento e instalação de eletrocalha metálica 50 x 50 x 3000 mm (ref.valemam ou similar)	un	186	38,45	47,50	8.835,00	0,16%	186	R\$	8.835,00	186,00	R\$	8.835,00	-	-
9.35	12600	ORSE	Tampa de encaixe 100 X 3000 mm, zincada, para eletrocalha metálica (ref.: moipaoou similar)	un	210	28,44	35,13	7.377,30	0,13%		R\$	-	R\$	-	210,00	R\$	7.377,30
9.36	12580	ORSE	Tampa de encaixe 200mm para T6 horizontal, zincada, para eletrocalha metálica (ref.: moipa ou similar)	un	33	24,81	30,65	1.011,45	0,02%		R\$	-	R\$	-	33,00	R\$	1.011,45
9.37	12804	ORSE	Tampa de encaixe 300 X 3000 mm, zincada, para eletrocalha metálica (ref.: moipaoou similar)	un	39	86,76	82,51	3.217,89	0,06%		R\$	-	R\$	-	39,00	R\$	3.217,89
9.38	12966	ORSE	Tampa de encaixe 400 x 3000 mm para eletrocalha metálica (ref.: moipa ou similar)	un	156	164,98	203,81	31.794,36	0,57%		R\$	-	R\$	-	156,00	R\$	31.794,36
9.39	12579	ORSE	Tampa de encaixe 75 x 3000 mm, zincada, para eletrocalha metálica (ref.: moipaoou similar)	un	186	37,76	46,64	8.675,04	0,16%		R\$	-	R\$	-	186,00	R\$	8.675,04
9.40	8100	ORSE	Fornecimento e instalação de eletrocalha perfurada 400 x 100 x 3000 mm (ref.moipa ou similar)	m	156	82,16	101,50	15.834,00	0,28%		R\$	-	R\$	-	156,00	R\$	15.834,00
9.41	375	ORSE	Luva para eletroduto de pvc rígido roscaável, diâm = 60mm (2")	un	13	7,34	9,06	117,78	0,00%	13,00	R\$	117,78	13,00	R\$	117,78	-	-
9.42	376	ORSE	Luva para eletroduto de pvc rígido roscaável, diâm = 75mm (2 1/2")	un	10	16,18	19,98	199,80	0,00%	10,00	R\$	199,80	10,00	R\$	199,80	-	-
9.43	4234	ORSE	Luva para eletroduto pvc roscaável, diâ 7", fornecimento	Un	141	17,09	21,11	2.976,51	0,05%	141,00	R\$	2.976,51	141,00	R\$	2.976,51	-	-
9.44	13178	ORSE	Arandela uso externo lâmpada Led 18W G-light ou similar	un	3	73,07	90,27	270,81	0,00%		R\$	-	R\$	-	3,00	R\$	270,81
9.45	13916	ORSE	Luminária pendente retangular com led integrado,3000x40x50mm, branco, 3000K, bivolt, cabo com 1,50m, ref.: new f140, Newline ou similar	un	80	797,98	985,82	78.865,60	1,41%		R\$	-	R\$	-	80,00	R\$	78.865,60
9.46	11994	ORSE	Luminária em LED para iluminação pública 30W/bivolt, Selo A Ilumetro,corpo em alumínio inj.PP 0,97, prot. DPS 10kV, IP65, IK06, Temp. cor 5000K, IRC= ou 70%, v. útil 50.000h, 120 lmv,gar.5 anos, modelo GL216 G-light ou similar - Rev 01	un	24	766,16	950,22	22.605,28	0,41%		R\$	-	R\$	-	24,00	R\$	22.605,28
9.47	93009	SINAPI	ELETRODUTO RÍGIDO ROSCAVEL PVC, DN 60 MM (2"), PARA REDE ENTERRADA DE DISTRIBUIÇÃO DE ENERGIA ELÉTRICA - FORNECIMENTO E INSTALAÇÃO AF_12/2021	M	57	23,96	29,80	1.687,20	0,03%	57,00	R\$	1.687,20	57,00	R\$	1.687,20	-	-
9.48	93010	SINAPI	ELETRODUTO RÍGIDO ROSCAVEL PVC, DN 75 MM (2 1/2"), PARA REDE ENTERRADA DE DISTRIBUIÇÃO DE ENERGIA ELÉTRICA - FORNECIMENTO E INSTALAÇÃO AF_12/2021	M	39	32,95	40,70	1.587,30	0,03%	39,00	R\$	1.587,30	39,00	R\$	1.587,30	-	-
9.49	93012	SINAPI	ELETRODUTO RÍGIDO ROSCAVEL PVC, DN 110 MM (4"), PARA REDE ENTERRADA DE DISTRIBUIÇÃO DE ENERGIA ELÉTRICA - FORNECIMENTO E INSTALAÇÃO AF_12/2021	M	141	59,71	73,78	10.400,16	0,19%	141,00	R\$	10.400,16	141,00	R\$	10.400,16	-	-
9.50	100619	SINAPI	POSTE DECORATIVO PARA JARDIM EM AÇO TUBULAR, H = 2,5,5" M, SEM LUMINÁRIA - FORNECIMENTO E INSTALAÇÃO AF_04/2025	UN	7	549,31	678,61	4.750,27	0,09%		R\$	-	R\$	-	7,00	R\$	4.750,27
9.51	12971	ORSE	Luminária Painel Led embutir 18w quadrada, 6000k da G-light ou similar - Rev01, 11/2021	un	167	73,88	91,27	15.242,09	0,27%		R\$	-	R\$	-	167,00	R\$	15.242,09
9.52	12910	ORSE	Poste decorativo 2 pátulas, em aço galvanizado com difusor em vidro transparente temperado, com 3m4m, inclusive lâmpada de led 50w	un	14	2.528,49	3.123,69	43.731,66	0,78%		R\$	-	R\$	-	14,00	R\$	43.731,66
9.53	97360	SINAPI	QUADRO DE MEDIÇÃO GERAL DE ENERGIA COM 12 MEDIDORES - FORNECIMENTO E INSTALAÇÃO AF_10/2020	UN	13	6.083,71	7.515,81	97.705,53	1,75%		R\$	-	R\$	-	13,00	R\$	97.705,53
9.54	101879	SINAPI	QUADRO DE DISTRIBUIÇÃO DE ENERGIA EM CHAPA DE AÇO GALVANIZADO, DE EMBUTIR, COM BARRAMENTO TRIFÁSICO, PARA 24 DISJUNTORES DIN 100A - FORNECIMENTO E INSTALAÇÃO AF_10/2020	UN	1	486,83	601,42	601,42	0,01%		R\$	-	R\$	-	1,00	R\$	601,42



Victor Araújo de Almeida
 Engenheiro Civil
 CREA 052154022-4

Evilina Sampaio Neves
 STARTSOLUÇÕES INTEGRADAS
 Eng. Civil
 CREA-BA 05.1899346-9

9.55	12222	ORSE	Quadro de distribuição de embutir, em chapa de aço, para até 08 disjuntores, com barramento, padrão DIN, exclusivo disjuntores	un	152	137,77	170,20	25.870,40	0,46 %	R\$	-	-	R\$	-	152,00	R\$	25.870,40
9.56	101881	SINAPI	QUADRO DE DISTRIBUIÇÃO DE ENERGIA EM CHAPA DE AÇO GALVANIZADO, DE EMBUTIR, COM BARRAMENTO TRIFÁSICO, PARA 40 DISJUNTORES DIN 100A - FORNECIMENTO E INSTALAÇÃO. AF_10/2020	UN	1	799,67	987,91	987,91	0,02 %	R\$	-	-	R\$	-	1,00	R\$	987,91
9.57	101882	SINAPI	QUADRO DE DISTRIBUIÇÃO DE ENERGIA EM CHAPA DE AÇO GALVANIZADO, DE EMBUTIR, COM BARRAMENTO TRIFÁSICO, PARA 30 DISJUNTORES DIN 225A - FORNECIMENTO E INSTALAÇÃO. AF_10/2020	UN	1	1.127,81	1.393,29	1.393,29	0,02 %	R\$	-	-	R\$	-	1,00	R\$	1.393,29
9.58	91953	SINAPI	INTERRUPTOR SIMPLES (1 MÓDULO), 10A/250V, INCLUINDO SUPORTE E PLACA - FORNECIMENTO E INSTALAÇÃO. AF_03/2023	UN	170	28,57	35,29	5.999,30	0,11 %	R\$	-	-	R\$	-	170,00	R\$	5.999,30
9.59	91981	SINAPI	INTERRUPTOR BIPOLAR (1 MÓDULO), 10A/250V, INCLUINDO SUPORTE E PLACA - FORNECIMENTO E INSTALAÇÃO. AF_03/2023	UN	2	45,69	56,44	112,88	0,00 %	R\$	-	-	R\$	-	2,00	R\$	112,88
9.60	91992	SINAPI	TOMADA ALTA DE EMBUTIR (1 MÓDULO), 2P+T 10 A, INCLUINDO SUPORTE E PLACA - FORNECIMENTO E INSTALAÇÃO. AF_03/2023	UN	681	45,67	56,42	38.422,02	0,69 %	R\$	-	-	R\$	-	681,00	R\$	38.422,02
10			SUBESTAÇÃO		1		123.093,87	123.093,87	2,21 %								
10.1	12848	ORSE	Suporte para fixação de para-raios e mufa instalação interna	un	1	396,83	490,24	490,24	0,01 %	R\$	-	-	R\$	-	1,00	R\$	490,24
10.2	10292	ORSE	Mufa de porcelana interna	un	3	692,30	855,26	2.565,78	0,05 %	R\$	-	-	R\$	-	3,00	R\$	2.565,78
10.3	2890	ORSE	Fornecimento de isolador de pino de vidro multi-corpo p/ 15 kv	un	12	61,54	76,02	912,24	0,02 %	R\$	-	-	R\$	-	12,00	R\$	912,24
10.4	101542	SINAPI	ARMAÇÃO SECUNDÁRIA, COM 1 ESTRIBO, SEM ISOLADOR - FORNECIMENTO E INSTALAÇÃO. AF_07/2020	UN	12	47,61	58,81	705,72	0,01 %	R\$	-	-	R\$	-	12,00	R\$	705,72
10.5	10433	ORSE	Fornecimento e instalação de chave seccionadora tripolar 15kv - 400a, com porta fusível HH incorporado	un	1	2.312,58	2.856,96	2.856,96	0,05 %	R\$	-	-	R\$	-	1,00	R\$	2.856,96
10.6	9913	ORSE	Fornecimento e instalação de chave seccionadora tripolar 15kv - 400a	un	1	2.737,42	3.381,80	3.381,80	0,06 %	R\$	-	-	R\$	-	1,00	R\$	3.381,80
10.7	12853	ORSE	Suporte p/ instalação dos transformadores de medição (3 tc's e 3 tp's) padrão Energisa	un	1	1.368,20	1.690,27	1.690,27	0,03 %	R\$	-	-	R\$	-	1,00	R\$	1.690,27
10.8	065161	SBC	TRANSFORMADOR TRIFÁSICO 13,8kV 225,0 KVA	UN	1	41.259,52	50.972,01	50.972,01	0,91 %	R\$	-	-	R\$	-	1,00	R\$	50.972,01
10.9	9914	ORSE	Barramento com vergalhão de cobre redondo 5/16" x 3,00m	un	8	48,48	59,89	479,12	0,01 %	R\$	-	-	R\$	-	8,00	R\$	479,12
10.10	11864	ORSE	Cantoneira de aço "L" abas desiguais - 4" x 3" x 5/16"	m	26,8	0,00	0,00	0,00	0,00 %	R\$	-	-	R\$	-	26,80	R\$	-
10.11	4461	ORSE	Tela de aço galvanizado fio 12 bwg, malha 2", ondulada, quadrada, fixada em moldura constituída de barra chata de 1 1/2 x 1/4"	m²	17	117,09	144,85	2.459,05	0,04 %	R\$	-	-	R\$	-	17,00	R\$	2.459,05
10.12	11435	ORSE	Eletroduto ferro galvanizado eletrolítico - leve, d= 4"	m	3	183,68	226,91	680,73	0,01 %	R\$	-	-	R\$	-	3,00	R\$	680,73
10.13	97670	SINAPI	ELETRODUTO FLEXÍVEL CORRUGADO, PEAD, DN 100 (4"), PARA REDE ENTERRADA DE DISTRIBUIÇÃO DE ENERGIA ELÉTRICA - FORNECIMENTO E INSTALAÇÃO. AF_12/2021	M	3	24,09	29,76	89,28	0,00 %	R\$	-	-	R\$	-	3,00	R\$	89,28
10.14	9915	ORSE	Fornecimento e instalação de para-raio de distribuição polimérico 12KV, c/ desligamento automático, resist. não linear	un	3	257,88	318,58	955,74	0,02 %	R\$	-	-	R\$	-	3,00	R\$	955,74
10.15	10292	ORSE	Mufa de porcelana interna	un	4	692,30	855,26	3.421,04	0,06 %	R\$	-	-	R\$	-	4,00	R\$	3.421,04
10.16	12848	ORSE	Suporte para fixação de para-raios e mufa instalação interna	un	1	396,83	490,24	490,24	0,01 %	R\$	-	-	R\$	-	1,00	R\$	490,24
10.17	11983	ORSE	Prolongador e comando para acionamento da chave seccionadora	Un	2	794,74	981,82	1.963,64	0,04 %	R\$	-	-	R\$	-	2,00	R\$	1.963,64
10.18	1504	ORSE	Extintor de dióxido de carbono (CO2), capacidade 6 kg, tempo de descarga 16s, Normas NBR9444 e 11716	un	4	611,92	755,96	3.023,84	0,05 %	R\$	-	-	R\$	-	4,00	R\$	3.023,84
10.19	12845	ORSE	Placa de advertência 470 x 340 mm ,metálica (perigo de morte)	un	1	39,59	48,90	48,90	0,00 %	R\$	-	-	R\$	-	1,00	R\$	48,90
10.20	11273	ORSE	Caixa de equipotencialização em aço 200x200x90mm, para embutir com tampa, com 9 terminais, ref.TEL-901 ou similar (SPDA)	un	2	373,34	461,22	922,44	0,02 %	R\$	-	-	R\$	-	2,00	R\$	922,44
10.21	4718	ORSE	Caixa de inspeção em pvc 300mm	un	3	329,51	407,07	1.221,21	0,02 %	R\$	-	-	R\$	-	3,00	R\$	1.221,21



Victor Araujo de Almeida
Victor Araujo de Almeida
Engenheiro Civil
CREA 052154022-4

Evilim Sampaio Neves
START SOLUÇÕES INTEGRADAS
Evilim Sampaio Neves
Eng. Civil
CREA-BA 051899346-9

10.22	96985	SINAPI	HASTE DE ATERRAMENTO, DIÂMETRO 5/8", COM 3 METROS - FORNECIMENTO E INSTALAÇÃO AF_08/2023	UN	12	81,95	101,24	1.214,88	0,02%	R\$	-	R\$	-	12,00	R\$	1.214,88
10.23	10427	ORSE	Fornecimento do cartucho para solda exotérmica para cabo 95 mm²	un	30	18,10	22,36	670,80	0,01%	R\$	-	R\$	-	30,00	R\$	670,80
10.24	10916	ORSE	Fornecimento de molde de solda exotérmica para cabo 95 mm²	un	1	318,55	393,53	393,53	0,01%	R\$	-	R\$	-	1,00	R\$	393,53
10.25	9692	ORSE	Fornecimento de molde de solda exotérmica tipo "X" para cabo 50 mm²	un	1	193,75	239,35	239,35	0,00%	R\$	-	R\$	-	1,00	R\$	239,35
10.26	96976	SINAPI	CORDOALHA DE COBRE NU 95 MM², NÃO ENTERRADA, COM ISOLADOR - FORNECIMENTO E INSTALAÇÃO AF_08/2023	M	50	144,46	178,46	8.923,00	0,16%	R\$	-	R\$	-	50,00	R\$	8.923,00
10.27	96973	SINAPI	CORDOALHA DE COBRE NU 35 MM², NÃO ENTERRADA, COM ISOLADOR - FORNECIMENTO E INSTALAÇÃO AF_08/2023	M	38	69,71	86,11	3.272,18	0,06%	R\$	-	R\$	-	38,00	R\$	3.272,18
10.28	3303	ORSE	Terminal de compressão para cabo de 25 mm² - fornecimento	un	52	2,32	2,86	148,72	0,00%	R\$	-	R\$	-	52,00	R\$	148,72
10.29	12844	ORSE	Estrado (lápete) de borracha isolante 15 kV - dimensões 1000 x 1000 x 25 mm	pc	2	765,42	945,59	1.891,18	0,03%	R\$	-	R\$	-	2,00	R\$	1.891,18
10.30	11749	ORSE	Eletroduto metálico flexível revestido externamente com pvc preto, diâmetro externo de 25 mm (3/4"), tipo seal tubo	m	9	10,01	12,36	111,24	0,00%	R\$	-	R\$	-	9,00	R\$	111,24
10.31	382	ORSE	Condutômetro em alumínio tipo "x" de 1"	un	10	41,48	51,24	512,40	0,01%	R\$	-	R\$	-	10,00	R\$	512,40
10.32	12009	ORSE	Quadro Geral de distribuição de embulir, com barramento, em chapa de aço galvanizado com pintura eletrolítica para até 800A, medindo: 1800x1000x600cm, exclusive disjuntores	un	1	19.442,38	24.019,11	24.019,11	0,43%	R\$	-	R\$	-	1,00	R\$	24.019,11
10.33	101899	SINAPI	DISJUNTOR TERMOMAGNÉTICO TRIPOLAR, CORRENTE NOMINAL DE 600A - FORNECIMENTO E INSTALAÇÃO AF_10/2020	UN	1	1.916,17	2.367,23	2.367,23	0,04%	R\$	-	R\$	-	1,00	R\$	2.367,23
11			SPDA		1		262.548,18	262.548,18	4,70%							
11.1	9816	ORSE	Arvele lisa zincada d=1/4"	un	432	0,41	0,50	216,00	0,00%	R\$	-	R\$	-	432,00	R\$	216,00
11.2	11039	ORSE	Parafuso auto-ataxante em aço inox - 4,2 x 32mm - fornecimento e colocação	un	432	0,81	1,00	432,00	0,01%	R\$	-	R\$	-	432,00	R\$	432,00
11.3	11036	ORSE	Parafuso cabeça chata em alumínio 1/4" x 7/8" - fornecimento e colocação	un	432	0,61	0,75	324,00	0,01%	R\$	-	R\$	-	432,00	R\$	324,00
11.4	9831	ORSE	Parafuso cabeça sextavada 1/4" x 1" (fornecimento e colocação)	un	432	0,34	0,42	181,44	0,00%	R\$	-	R\$	-	432,00	R\$	181,44
11.5	12740	ORSE	Fornecimento e assentamento de barra chata de alumínio de 7/8" x 1/8"	m	2400	15,78	19,49	46.776,00	0,84%	R\$	-	R\$	-	2.400,00	R\$	46.776,00
11.6	8082	ORSE	Cabo de cobre nu 50 mm² - fornecimento e assentamento (2,27m/kg)	kg	1250	127,67	157,72	197.150,00	3,53%	R\$	-	R\$	-	1.250,00	R\$	197.150,00
11.7	4718	ORSE	Caixa de inspeção em pvc 300mm	un	4	329,51	407,07	1.628,28	0,03%	R\$	-	R\$	-	4,00	R\$	1.628,28
11.8	96985	SINAPI	HASTE DE ATERRAMENTO, DIÂMETRO 5/8", COM 3 METROS - FORNECIMENTO E INSTALAÇÃO AF_08/2023	UN	73	81,95	101,24	7.390,52	0,13%	R\$	-	R\$	-	73,00	R\$	7.390,52
11.9	96989	SINAPI	CAPTOR TIPO FRANKLIN PARA SPDA - FORNECIMENTO E INSTALAÇÃO AF_08/2023	UN	2	126,76	156,59	313,18	0,01%	R\$	-	R\$	-	2,00	R\$	313,18
11.10	72315	SINAPI	TERMINAL AEREO EM AÇO GALVANIZADO COM BASE DE FIXAÇÃO H = 30CM	UN	129	36,68	45,31	5.844,99	0,10%	R\$	-	R\$	-	129,00	R\$	5.844,99
11.11	12993	ORSE	Pfira-raio tipo Franklin 350mm, lãtilo cromado, pain desceida 1 cabos, disjuntor conectores picabo terra, inclusive mastro aço galv 3m x 1,12" e 3m x 2" e base e sinalizador duplo	un	1	1.822,07	2.250,98	2.250,98	0,04%	R\$	-	R\$	-	1,00	R\$	2.250,98
11.12	101632	SINAPI	RELE FOTOELÉTRICO PARA COMANDO DE ILUMINAÇÃO EXTERNA 1000 W - FORNECIMENTO E INSTALAÇÃO AF_02/2025	UN	1	33,02	40,79	40,79	0,00%	R\$	-	R\$	-	1,00	R\$	40,79
12			CABEAMENTO ESTRUTURADO		1		258.709,42	258.709,42	4,64%							
12.1	9816	ORSE	Arvele lisa zincada d=1/4"	un	1623	0,41	0,50	811,50	0,01%	R\$	-	R\$	-	1.623,00	R\$	811,50
12.2	7138	ORSE	Fornecimento e lançamento de cabo upto 4 pares cat 6	m	9900	9,88	12,20	120.780,00	2,16%	R\$	-	R\$	-	9.900,00	R\$	120.780,00
12.3	12890	ORSE	Caixa de Passagem de Alumínio para piso 30x30x12cm, da marca Weitzel Mod:CP-3030-12 ou similar.	un	135	215,50	266,22	35.939,70	0,64%	R\$	-	R\$	-	135,00	R\$	35.939,70
12.4	8997	ORSE	Condutete em pvc rígido, pletostufo d=1", sem tampas (modelos: C, E, L, L, L, R, T, I, g, s ou similar	un	151	22,10	27,30	4.122,30	0,07%	R\$	-	R\$	-	151,00	R\$	4.122,30
12.5	11214	ORSE	Tomada para lógica r45, com caixa pvc, embutida, cat. 6	un	151	64,51	79,69	12.033,19	0,22%	R\$	-	R\$	-	151,00	R\$	12.033,19
12.6	762	ORSE	Fornecimento e instalação de eletrocalha perfurada 700 x 50 x 3000 (mm)(ref.mopa ou similar)	m	156	29,03	35,86	5.594,16	0,10%	R\$	-	R\$	-	156,00	R\$	5.594,16

Victor Araujo de Almeida
Victor Araujo de Almeida
 Engenheiro Civil
 CREA-BA 05.1899346-9

Victor Araujo de Almeida
Victor Araujo de Almeida
 Engenheiro Civil
 CREA 052154022-4



12.7	3400	ORSE	Fornecimento e instalação de eletrocalha perfurada 200 x 50 x 3000 mm (ref. mopa ou similar)	m	9	40,61	50,16	451,44	0,01%	R\$	-	R\$	9,00	R\$	451,44
12.8	765	ORSE	Fornecimento e instalação de eletrocalha metálica 50 x 50 x 3000 mm (ref. valenam ou similar)	un	246	38,45	47,50	11.685,00	0,21%	R\$	-	R\$	246,00	R\$	11.685,00
12.9	91864	SINAPI	ELETRODUTO RÍGIDO ROSCÁVEL, PVC, DN 32 MM (1"), PARA CIRCUITOS TERMINAIS, INSTALADO EM FORRO - FORNECIMENTO E INSTALAÇÃO. AF_03/2023	M	1344	14,53	17,95	24.124,80	0,43%	R\$	-	R\$	1.344,00	R\$	24.124,80
12.10	93012	SINAPI	ELETRODUTO RÍGIDO ROSCÁVEL, PVC, DN 110 MM (4"), PARA REDE ENTERRADA DE DISTRIBUIÇÃO DE ENERGIA ELÉTRICA - FORNECIMENTO E INSTALAÇÃO. AF_12/2021	M	51	56,71	73,76	3.761,76	0,07%	R\$	-	R\$	51,00	R\$	3.761,76
12.11	91865	SINAPI	LUVIA PARA ELETRODUTO, PVC, ROSCÁVEL, DN 32 MM (1"), PARA CIRCUITOS TERMINAIS, INSTALADA EM PAREDE - FORNECIMENTO E INSTALAÇÃO. AF_03/2023	UN	150	14,31	17,67	2.650,50	0,05%	R\$	-	R\$	150,00	R\$	2.650,50
12.12	93017	SINAPI	LUVIA PARA ELETRODUTO, PVC, ROSCÁVEL, DN 110 MM (4"), PARA REDE ENTERRADA DE DISTRIBUIÇÃO DE ENERGIA ELÉTRICA - FORNECIMENTO E INSTALAÇÃO. AF_12/2021	UN	24	47,39	58,54	1.404,96	0,03%	R\$	-	R\$	24,00	R\$	1.404,96
12.13	369	ORSE	Curva para eletroduto de pvc rígido roscável, diâmetro = 110mm (4")	un	4	80,88	99,91	399,64	0,01%	R\$	-	R\$	4,00	R\$	399,64
12.14	91919	SINAPI	CURVA 180 GRAUS PARA ELETRODUTO, PVC, ROSCÁVEL, DN 32 MM (1"), PARA CIRCUITOS TERMINAIS, INSTALADA EM PAREDE - FORNECIMENTO E INSTALAÇÃO. AF_03/2023	UN	16	24,46	30,21	483,36	0,01%	R\$	-	R\$	16,00	R\$	483,36
12.15	9831	ORSE	Parafuso cabeça sextavada 1/4" x 1" (fornecimento e colocação)	un	400	0,34	0,42	168,00	0,00%	R\$	-	R\$	400,00	R\$	168,00
12.16	12569	ORSE	Parafuso com bucha S-10	un	411	1,99	2,45	1.008,95	0,02%	R\$	-	R\$	411,00	R\$	1.008,95
12.17	9832	ORSE	Porca sextavada zincada 1/4" (fornecimento e colocação)	un	1223	1,59	1,96	2.397,06	0,04%	R\$	-	R\$	1.223,00	R\$	2.397,06
12.18	7879	ORSE	Suporte vertical 100 x 50 mm para fixação de eletrocalha metálica (ref.: Mopaeu similar)	un	78	12,06	14,89	1.161,42	0,02%	R\$	-	R\$	78,00	R\$	1.161,42
12.19	12573	ORSE	Suporte vertical 150 x 75x100 mm para fixação de eletrocalha metálica (ref.: mopaeu similar)	un	123	14,17	17,50	2.152,50	0,04%	R\$	-	R\$	123,00	R\$	2.152,50
12.20	7881	ORSE	Suporte vertical 60 x 60mm para fixação de eletrocalha metálica (ref. Mopaeu similar)	un	123	11,03	13,62	1.675,26	0,03%	R\$	-	R\$	123,00	R\$	1.675,26
12.21	9519	ORSE	Tala plana perfurada 100mm para eletrocalha metálica (ref.: mopa ou similar) - Rev 01	un	4	5,71	7,05	28,20	0,00%	R\$	-	R\$	4,00	R\$	28,20
12.22	9524	ORSE	Tala plana perfurada 50mm para eletrocalha metálica (ref.: mopa ou similar) - Rev01	un	96	5,59	6,90	662,40	0,01%	R\$	-	R\$	96,00	R\$	662,40
12.23	12600	ORSE	Tampa de encaixe 100 X 3000 mm, zincada, para eletrocalha metálica (ref.: mopaeu similar)	un	156	28,44	35,13	5.480,28	0,10%	R\$	-	R\$	156,00	R\$	5.480,28
12.24	12566	ORSE	Tampa de encaixe para Cruzeta 200mm, zincada, para eletrocalha metálica	un	9	15,72	19,42	174,78	0,00%	R\$	-	R\$	9,00	R\$	174,78
12.25	12579	ORSE	Tampa de encaixe 75 x 3000 mm, zincada, para eletrocalha metálica (ref.: mopaeu similar)	un	246	37,76	46,84	11.473,44	0,21%	R\$	-	R\$	246,00	R\$	11.473,44
12.26	7394	ORSE	Fixação de eletrocalhas com vergalhão (Tizante) com rosca total ø 1/4"x1000mm(mar/vec ref. 1431 ou similar)	m	276	23,72	29,30	8.086,80	0,14%	R\$	-	R\$	276,00	R\$	8.086,80
11			GFTV		1		56.259,63	56.259,63	1,81%						
13.1	9816	ORSE	Arruela lisa zincada d=1/4"	un	352	0,41	0,50	176,00	0,00%	R\$	-	R\$	352,00	R\$	176,00
13.2	9831	ORSE	Parafuso cabeça sextavada 1/4" x 1" (fornecimento e colocação)	un	176	0,34	0,42	73,92	0,00%	R\$	-	R\$	176,00	R\$	73,92
13.3	12569	ORSE	Parafuso com bucha S-10	un	250	1,96	2,45	612,50	0,01%	R\$	-	R\$	250,00	R\$	612,50
13.4	9832	ORSE	Porca sextavada zincada 1/4" (fornecimento e colocação)	un	176	1,59	1,96	344,96	0,01%	R\$	-	R\$	176,00	R\$	344,96
13.5	7384	ORSE	Fixação de eletrocalhas com vergalhão (Tizante) com rosca total ø 1/4"x1000mm(mar/vec ref. 1431 ou similar)	m	76	23,72	29,30	2.226,80	0,04%	R\$	-	R\$	76,00	R\$	2.226,80
13.6	8997	ORSE	Condutite em pvc rígido, p/eletróduto de 1", sem tampa (modelos: C.E.L.L.L.R), Tigre ou similar	un	29	22,10	27,30	791,70	0,01%	R\$	-	R\$	29,00	R\$	791,70
13.7	10909	ORSE	Fornecimento e instalação de tampa cega p/condutite caixa 4" x 2"	un	29	5,91	7,30	211,70	0,00%	R\$	-	R\$	29,00	R\$	211,70
13.8	7879	ORSE	Suporte vertical 100 x 50 mm para fixação de eletrocalha metálica (ref.: Mopaeu similar)	un	38	12,06	14,89	565,62	0,01%	R\$	-	R\$	38,00	R\$	565,62
13.9	8897	ORSE	T8 horizontal 100 x 100 mm para eletrocalha metálica (ref. Mopa ou similar)	un	1	32,38	40,00	40,00	0,00%	R\$	-	R\$	1,00	R\$	40,00



Victor Araujo de Almeida
 Engenheiro Civil
 CREA 052154022-4

Evilân Sampaio Neves
START SOLUÇÕES INTEGRADAS
 Eng. Civil
 Evilân Sampaio Neves
 CREA-RA 051899346-9

13.10	9524	ORSE	Tala plana perfurada 50mm para eletrocalha metálica (ref.: mopa ou similar) - Rev01	un	44	5,59	6,90	303,60	0,01 %	R\$	-	-	R\$	-	44,00	R\$	303,60	
13.11	12530	ORSE	Tampa de encaixe 100mm para Tê horizontal, zincada, para eletrocalha metálica(ref.: mopa ou similar)	un	1	15,12	18,67	18,67	0,00 %	R\$	-	-	R\$	-	1,00	R\$	18,67	
13.12	762	ORSE	Fornecimento e instalação de eletrocalha perfurada 100 x 50 x 3000 mm(ref.mopa ou similar)	m	57	29,03	35,86	2.044,02	0,04 %	R\$	-	-	R\$	-	57,00	R\$	2.044,02	
13.13	12526	ORSE	Tampa de encaixe para curva 90°, horizontal, 100mm, zincada, paraeletrocalhametálica	un	57	18,30	22,60	1.288,20	0,02 %	R\$	-	-	R\$	-	57,00	R\$	1.288,20	
13.14	12500	ORSE	Cantoneira "ZZ" para fixação de perfilado, ref. Mopa ou similar	un	38	6,53	8,06	306,28	0,01 %	R\$	-	-	R\$	-	38,00	R\$	306,28	
13.15	12140	ORSE	Abraçadeira metálica tipo "D" de 1"	un	15	5,66	6,99	104,85	0,00 %	R\$	-	-	R\$	-	15,00	R\$	104,85	
13.16	7750	ORSE	Abraçadeira metálica tipo "D" de 1 1/4"	un	15	6,53	8,06	120,90	0,00 %	R\$	-	-	R\$	-	15,00	R\$	120,90	
13.17	95806	SINAPI	CONDULETE DE PVC, TIPO B, PARA ELETRODUTO DE PVC SOLDÁVEL DN 32 MM (1"), APARENTE - FORNECIMENTO E INSTALAÇÃO. AF_10/2022	UN	291	25,17	31,09	9.047,19	0,16 %	R\$	-	-	R\$	-	291,00	R\$	9.047,19	
13.18	95785	SINAPI	CONDULETE DE ALUMÍNIO, TIPO E, PARA ELETRODUTO DE AÇO GALVANIZADO DN 32 MM (1 1/4"), APARENTE - FORNECIMENTO EINSTALAÇÃO. AF_10/2022	UN	21	42,96	53,07	1.114,47	0,02 %	R\$	-	-	R\$	-	21,00	R\$	1.114,47	
13.19	7138	ORSE	Fornecimento e lançamento de cabo utp 4 pares cat 6	m	1400	9,88	12,20	17.080,00	0,31 %	R\$	-	-	R\$	-	1.400,00	R\$	17.080,00	
13.20	11520	ORSE	Câmara Vm S6040 V1 1/3, 760 linhas 2.8 a 12mm, da Intelbras ou similar	un	29	546,59	675,25	19.582,25	0,35 %	R\$	-	-	R\$	-	29,00	R\$	19.582,25	
13.21	724	ORSE	Fornecimento e instalação de saída horizontal para eletroduto 1" (ref. v1 33valemam ou similar)	un	21	7,94	9,80	205,80	0,00 %	R\$	-	-	R\$	-	21,00	R\$	205,80	
14			ESTRUTURA EM CONCRETO ARMADO		1		19.798,95	19.798,95	0,35 %									
14.1			INFRAESTRUTURA		1		19.798,95	19.798,95	0,35 %									
14.1.1	96525	SINAPI	ESCAVAÇÃO MECANIZADA PARA VIGA BALDRAME OU SAPATA CORRIDA COM MINI-ESCAVADEIRA (INCLUINDO ESCAVAÇÃO PARA COLOCAÇÃO DEFÓRMAS). AF_01/2024	m³	4	56,19	69,41	277,64	0,00 %	2,00	R\$	138,82	2,00	R\$	138,82	2,00	R\$	138,82
14.1.2	96617	SINAPI	LASTRO DE CONCRETO MAGRO, APLICADO EM BLOCOS DE COROAMENTO OU SAPATAS, ESPESSURA DE 3 CM. AF_01/2024	m²	20	21,77	26,89	537,80	0,01 %	10,00	R\$	268,90	10,00	R\$	268,90	10,00	R\$	268,90
14.1.3	95957	SINAPI	(COMPOSIÇÃO REPRESENTATIVA) EXECUÇÃO DE ESTRUTURAS DE CONCRETO ARMADO, PARA EDIFICAÇÃO INSTITUCIONAL TÉRREA, FCK = 25 MPA. AF_01/2017	m³	1,75	2.990,69	3.694,69	6.465,70	0,12 %	0,75	R\$	2.771,02	0,75	R\$	2.771,02	1,00	R\$	3.694,68
14.1.4	11322	ORSE	Bloco cerâmico tipo "u" (calha) 9x19x19cm	m	258,15	18,83	23,26	6.004,56	0,11 %	88,00	R\$	2.046,88	88,00	R\$	2.046,88	170,15	R\$	3.957,68
14.1.5	98557	SINAPI	IMPERMEABILIZAÇÃO DE SUPERFÍCIE COM EMULSÃO ASFÁLTICA, 2DEMAOS. AF_09/2023	m²	111,08	45,85	56,64	6.291,57	0,11 %		R\$	-		R\$	-	111,08	R\$	6.291,57
14.1.6	95957	SINAPI	(COMPOSIÇÃO REPRESENTATIVA) EXECUÇÃO DE ESTRUTURAS DE CONCRETO ARMADO, PARA EDIFICAÇÃO INSTITUCIONAL TÉRREA, FCK = 25MPA. AF_01/2017	m³	0,06	2.990,69	3.694,69	221,68	0,00 %	0,06	R\$	221,68	0,06	R\$	221,68	-	R\$	0,00
15			REVESTIMENTO E PISOS		1		893.903,60	893.903,60	16,02 %									
15.1	104162	SINAPI	PISO EM GRANILITE, MARMORITE OU GRANITINA EM AMBIENTES INTERNOS, COM ESPESSURA DE 8 MM, INCLUSO MISTURA EM BETONEIRA, COLOCAÇÃO DAS JUNTAS, APLICAÇÃO DO PISO, 4 POLIMENTOS COM POLITRIZ, ESTUCAMENTO, SELADOR E CERA. AF_06/2022	m²	3596,13	103,61	127,99	460.268,67	8,25 %	400,00	R\$	51.196,00	400,00	R\$	51.196,00	3.196,13	R\$	409.072,67
15.2	2259	ORSE	Rodapé alta resistência, h = 7 cm	m	545	21,63	26,72	14.562,40	0,26 %		R\$	-		R\$	-	545,00	R\$	14.562,40
15.3	2262	ORSE	Soleira alta resistência moldada "in-loco", e = 2 cm, l = 15 cm	m	13,17	95,99	118,58	1.561,69	0,03 %		R\$	-		R\$	-	13,17	R\$	1.561,69
15.4	94993	SINAPI	EXECUÇÃO DE PASSEIO (CALÇADA) OU PISO DE CONCRETO COM CONCRETO MOLDADO IN LOCO, USINADO, ACABAMENTO CONVENCIONAL,ESPESSURA 6 CM, ARMADO. AF_08/2022	m²	255	69,10	85,36	21.766,80	0,39 %		R\$	-		R\$	-	255,00	R\$	21.766,80
15.5	11181	ORSE	Revestimento cerâmico para parede, 10 x 10 cm, Elizabeth, linha cristal gema.aplicado com argamassa industrializada ac-ii, rejunte epoxi, exclusivo regularização de base ou emboço - Rev 02	m²	548,32	130,77	161,55	88.581,09	1,59 %		R\$	-	444,13	R\$	71.749,20	104,19	R\$	16.831,89
15.6	120435	SBC	MOSAICO MARMORE BEGE CANGIQUINHA COM PREPARO DE BASE	m²	185,71	724,82	895,44	166.292,16	2,98 %		R\$	-		R\$	-	185,71	R\$	166.292,16
15.7	7842	ORSE	Letras em aço escovado 40 x 40 cm	un	25	193,54	239,09	5.977,25	0,11 %		R\$	-		R\$	-	25,00	R\$	5.977,25



Victor Araujo de Almeida
 Victor Araujo de Almeida
 Engenheiro Civil
 CREA 052154022-4

Evilim Sampaio Neves
 START SOLUÇÕES INTEGRADAS
 Evilim Sampaio Neves
 Eng. Civil
 CREA-BA 051899346-9

15.8	13841	ORSE	Revestimento cerâmico, tipo tijolito, para parede, 20 x 16 vermelho, aplicado com argamassa industrializada ac-ii, exclusiva regularização de base ou emboco	m²	65,08	101,35	125,20	8.148,01	0,15 %	R\$	-	59,87	R\$	7.496,17	5,21	R\$	651,64
15.9	5057	ORSE	Revestimento metálico em alumínio composto (Alucobond), e=0,3mm, pintura Kaynar 600 composta por seis camadas, inclusive estrutura metálica auxiliar em perfil de viga "U" de Z - fornecimento e montagem	m²	224,38	457,24	564,87	126.745,53	2,27 %	R\$	-	-	R\$	-	224,38	R\$	126.745,53
16			PINTURA		1		395.790,02	395.790,02	7,09 %								
16.1	2344	ORSE	Preparo de superfície com lixamento de paredes e tetos	m²	2257,4	3,24	4,00	9.029,60	0,16 %	R\$	750,00	R\$	3.000,00	R\$	1.507,40	R\$	6.029,60
16.2	88484	SINAPI	FUNDO SELADOR ACRÍLICO, APLICAÇÃO MANUAL EM TETO, UMA DEMÃO.AF_04/2023	m²	2200	5,57	6,68	15.136,00	0,27 %	R\$	600,00	R\$	4.128,00	R\$	1.600,00	R\$	11.008,00
16.3	88487	SINAPI	EMASSAMENTO COM MASSA LÁTEX, APLICAÇÃO EM PAREDE, DUAS DEMÃOS, LIXAMENTO MANUAL. AF_04/2023	m²	8854,96	18,93	23,38	207.028,96	3,71 %	R\$	1.102,00	R\$	25.764,76	R\$	7.752,96	R\$	181.264,20
16.4	95622	SINAPI	APLICAÇÃO MANUAL DE TINTA LÁTEX ACRÍLICA EM PANCOS COM PRESENCIA DE VAOS DE EDIFÍCIOS DE MÚLTIPLOS PAVIMENTOS, DUAS DEMÃOS. AF_03/2024	m²	8358,19	15,91	19,65	164.238,43	2,94 %	R\$	-	R\$	-	R\$	8.358,19	R\$	164.238,43
16.5	9484	ORSE	Pintura de acabamento com lixamento e aplicação de 02 demãos de esmalte sintético brilhante sobre madeira (Suvini ou similar)	m²	13,65	21,21	26,20	357,63	0,01 %	R\$	-	R\$	-	R\$	13,65	R\$	357,63
17			COBERTURA		1		281.893,51	281.893,51	5,05 %								
17.1	96109	SINAPI	FORRO EM PLACAS DE GESSO, PARA AMBIENTES RESIDENCIAIS.AF_08/2023. PS	m²	68	55,74	68,86	4.692,48	0,08 %	R\$	-	R\$	-	R\$	68,00	R\$	4.682,48
17.2	92580	SINAPI	TRAMA DE AÇO COMPOSTA POR TERÇAS PARA TELHADOS DE ATÉ 2 ÁGUAS PARA TELHA ONDULADA DE FIBROCIMENTO, METÁLICA, PLÁSTICA OU TERMOACÚSTICA, INCLUSIVE TRANSPORTE VERTICAL. AF_07/2019	m²	1316,25	51,13	63,16	83.134,35	1,49 %	R\$	-	R\$	-	R\$	1.316,25	R\$	83.134,35
17.3	92580	SINAPI	TRAMA DE AÇO COMPOSTA POR TERÇAS PARA TELHADOS DE ATÉ 2 ÁGUAS PARA TELHA ONDULADA DE FIBROCIMENTO, METÁLICA, PLÁSTICA OU TERMOACÚSTICA, INCLUSIVE TRANSPORTE VERTICAL. AF_07/2019	m²	217,48	51,13	63,16	13.736,03	0,25 %	R\$	-	R\$	-	R\$	217,48	R\$	13.736,03
17.4	12736	ORSE	Telhamento com telha em alumínio, simples, ondulada, não pintada e = 0,5 mm-Rev. 01	m²	217,48	117,52	145,18	31.573,74	0,57 %	R\$	-	R\$	-	R\$	217,48	R\$	31.573,74
17.5	5057	ORSE	Revestimento metálico em alumínio composto (Alucobond), e=0,3mm, pintura Kaynar 600 composta por seis camadas, inclusive estrutura metálica auxiliar em perfil de viga "U" de Z - fornecimento e montagem	m²	197,37	457,24	564,87	111.488,39	2,00 %	R\$	-	R\$	-	R\$	197,37	R\$	111.488,39
17.6	94229	SINAPI	CALHA EM CHAPA DE AÇO GALVANIZADO NÚMERO 24, DESENVOLVIMENTO DE 100 CM, INCLUSIVE TRANSPORTE VERTICAL. AF_07/2019	M	200,8	150,28	185,65	37.278,52	0,67 %	R\$	-	R\$	-	R\$	200,80	R\$	37.278,52
18			ESTACIONAMENTO		1		74.787,39	74.787,39	1,34 %								
18.1	2394	ORSE	Fornecimento e espalhamento de terra vegetal preparada	m³	44,24	177,31	219,04	9.660,32	0,17 %	R\$	-	R\$	-	R\$	44,24	R\$	9.660,32
18.2	10234	ORSE	Grama esmeralda em placas, fornecimento e plantio	m²	206,22	29,87	36,90	7.609,51	0,14 %	R\$	-	R\$	-	R\$	206,22	R\$	7.609,51
18.3	96509	SINAPI	PLANTIO DE ARBUSTO OU CERCA VIVA. AF_07/2024	UN	100	62,94	77,75	7.775,00	0,14 %	R\$	-	R\$	-	R\$	100,00	R\$	7.775,00
18.4	88489	SINAPI	PINTURA LÁTEX ACRÍLICA PREMIUM, APLICAÇÃO MANUAL EM PAREDES DUAS DEMÃOS. AF_04/2023	m²	305,92	13,47	16,64	5.090,50	0,09 %	R\$	-	R\$	-	R\$	305,92	R\$	5.090,50
18.5	41595	SINAPI	PINTURA ACRÍLICA DE FAIXAS DE DEMARCAÇÃO EM QUADRAPOLIESPORTIVA, 5 CM DE LARGURA	M	235	16,41	20,27	4.763,45	0,09 %	R\$	-	R\$	-	R\$	235,00	R\$	4.763,45
18.6	100821	SINAPI	POSTE DE AÇO CÔNICO CONTÍNUO CURVO DUPLIO, FLANGEADO, H=9M, FORNECIMENTO E INSTALAÇÃO. AF_04/2025	UN	4	2.583,22	3.191,30	12.765,20	0,23 %	R\$	-	R\$	-	R\$	4,00	R\$	12.765,20
18.7	10536	ORSE	Lixeira em fibra de vidro, com capacidade 50l, com suporte (poste), FIOBERGLASS. REF. CLPD1065 ou similar	un	3	306,18	381,96	1.145,88	0,02 %	R\$	-	R\$	-	R\$	3,00	R\$	1.145,88
18.8	95967	SINAPI	(COMPOSIÇÃO REPRESENTATIVA) EXECUÇÃO DE ESTRUTURAS DE CONCRETO ARMADO, PARA EDIFICAÇÃO INSTITUCIONAL TERRETA, FCK = 25MPA. AF_01/2017	m³	0,5	2.990,66	3.694,66	1.847,34	0,03 %	R\$	-	R\$	-	R\$	0,50	R\$	1.847,34
18.9	11457	ORSE	Pavimentação em bloco de concreto vibrado, intertravado, cor natural, 10x20cm, e=6cm, 40mmz, NBR9781. Fck(mix)=35MPa, solo roxolim areia grossa compactada e placa vibratória, e(comp)=6cm, rejuntado c/ areia fina.	m²	47,66	93,27	115,22	5.491,38	0,10 %	R\$	-	R\$	-	R\$	47,66	R\$	5.491,38



Luiz Felipe de Almeida
 Engenheiro Civil
 CREA 052154022-4

Evilân Sampaio Neves
 Eng. Civil
 CREA-BA 051899346-9

18.10	94318	SINAPI	ATERRO MANUAL DE VALAS COM SOLO ARGILLO-ARENOSO AF_08/2023	m³	190,43	79,10	97,72	16.608,81	0,33 %	R\$	-	R\$	-	190,43	R\$	16.608,81
19			QUIOSQUE		1		642.976,05	642.976,65	11,62 %							
19.1			PINTURA		1		20.941,82	20.941,82	0,38 %							
19.1.1	88485	SINAPI	FUNDO SELADOR ACRILICO, APLICAO MANUAL EM PAREDE, UMA DEMAO AF_04/2023	m²	442,75	4,45	5,49	2.430,69	0,04 %	R\$	-	R\$	-	442,75	R\$	2.430,69
19.1.2	88487	SINAPI	EMASSAMENTO COM MASSA LATEX, APLICAO EM PAREDE, DUAS DEMOES, LIXAMENTO MANUAL, AF_04/2023	m²	442,75	18,93	23,38	10.351,49	0,19 %	R\$	-	R\$	-	442,75	R\$	10.351,49
19.1.3	9484	ORSE	Pintura de acabamento com lixamento e aplicao de 02 demãos de esmalte sintético brilhante sobre madeira (Suvinitil ou similar)	m²	30,24	21,21	26,20	792,28	0,01 %	R\$	-	R\$	-	30,24	R\$	792,28
19.1.4	88489	SINAPI	PINTURA LATEX ACRILICA PREMIUM, APLICAO MANUAL EM PAREDES, DUAS DEMOES AF_04/2023	m²	442,75	13,47	16,64	7.367,36	0,13 %	R\$	-	R\$	-	442,75	R\$	7.367,36
19.2			REVESTIMENTO		1		6.388,87	6.388,87	6,11 %							
19.2.1	87255	SINAPI	REVESTIMENTO CERAMICO PARA PISO COM PLACAS TIPO ESMALTADA DE DIMENSOES 60X60 CM APLICADA EM AMBIENTES DE AREA MENOR QUE 5M2 AF_02/2023_PE	m²	67,5	76,62	94,95	6.388,87	0,11 %	R\$	-	R\$	-	67,50	R\$	6.388,87
19.3			ESQUADRIAS		1		20.952,95	20.952,95	0,38 %							
19.3.1	1857	ORSE	Porta em aço, em chapa galvanizada nº24, rainada, de encaixe	m²	29,7	211,11	260,80	7.745,76	0,14 %	R\$	-	R\$	-	29,70	R\$	7.745,76
19.3.2	90822	SINAPI	PORTA DE MADEIRA PARA PINTURA, SEMI-OCIA (LEVE OU MEDIA), 80X210CM, ESPESSURA DE 3,5CM, INCLUSIVE DOBRADIÇAS - FORNECIMENTO E INSTALAO, AF_12/2019	UN	9	364,70	450,55	4.054,95	0,07 %	R\$	-	R\$	-	9,00	R\$	4.054,95
19.3.3	1988	ORSE	Porta em fibra de vidro, com capacidade 50l, com suporte (poste).	m	27	126,14	155,83	4.207,41	0,08 %	R\$	-	R\$	-	27,00	R\$	4.207,41
19.3.4	2266	ORSE	Soldira em granito cinza andorinha, 1 = 15 cm, e = 2 cm	m	6,3	90,34	111,60	703,08	0,01 %	R\$	-	R\$	-	6,30	R\$	703,08
19.3.5	100758	SINAPI	PINTURA COM TINTA ALQUIDICA DE ACABAMENTO (ESMALTE SINTETICO ACETINADO) APLICADA A ROLO OU PINCEL SOBRE SUPERFICIES METALICAS (EXCETO PERFIL) EXECUTADO EM OBRA (02 DEMOES) AF_01/2020	m²	69,4	57,61	71,41	4.241,75	0,08 %	R\$	-	R\$	-	69,40	R\$	4.241,75
19.4			ACESSÓRIOS		1		24.528,47	24.528,47	0,44 %							
19.4.1	91306	SINAPI	FECHADURA DE EMBUTIR PARA PORTAS INTERNAS, COMPLETA, ACABAMENTO PADRAO MEDIO, COM EXECUCAO DE FURO - FORNECIMENTO E INSTALAO, AF_12/2019	UN	9	168,24	207,84	1.870,56	0,03 %	R\$	-	R\$	-	9,00	R\$	1.870,56
19.4.2	86910	SINAPI	TORNEIRA CROMADA TUBO MOVEL, DE PAREDE, 1/2" OU 3/4", PARA PIA DE COZINHA, PADRAO MEDIO - FORNECIMENTO E INSTALAO, AF_01/2020	UN	9	124,23	153,47	1.381,23	0,02 %	R\$	-	R\$	-	9,00	R\$	1.381,23
19.4.3	10536	ORSE	Lixeira em fibra de vidro, com capacidade 50l, com suporte (poste).	un	9	309,18	381,96	3.437,64	0,06 %	R\$	-	R\$	-	9,00	R\$	3.437,64
19.4.4	10759	ORSE	Bancada em granito cinza andorinha, e=2cm	m²	19,4	522,64	645,66	12.525,90	0,22 %	R\$	-	R\$	-	19,40	R\$	12.525,90
19.4.5	9684	ORSE	Cubo de aço inox 304, dimensões 34 x 56 x 17cm, para instalação em bancada, 2" válvula cromada 3 1/2", ref.94024-207, Tramontina ou similar, exclusive sifão, torneira e engate	un	9	477,87	580,36	5.313,24	0,10 %	R\$	-	R\$	-	9,00	R\$	5.313,24
19.5			PRAÇA		1		570.164,54	570.164,54	10,22 %							
19.5.1	2394	ORSE	Fornecimento e espalhamento de terra vegetal preparada	m³	37,91	177,31	219,04	8.303,80	0,15 %	R\$	-	R\$	-	37,91	R\$	8.303,80
19.5.2	96509	SINAPI	PLANTIO DE ARBUSTO OU CERCA VIVA, AF_07/2024	UN	150	62,94	77,75	11.662,50	0,21 %	R\$	-	R\$	-	150,00	R\$	11.662,50
19.5.3	98511	SINAPI	PLANTIO DE ARVORE ORNAMENTAL COM ALTURA DE MUDA MAIOR QUE 2,00 M E MENOR OU IGUAL A 4,00 M, AF_07/2024	UN	50	187,67	231,84	11.592,00	0,21 %	R\$	-	R\$	-	50,00	R\$	11.592,00
19.5.4	10234	ORSE	Grama esmeralda em placas, fornecimento e plantio	m²	189,56	29,87	36,90	6.994,76	0,13 %	R\$	-	R\$	-	189,56	R\$	6.994,76
19.5.5	11460	ORSE	Pavimentação em bloco de concreto vibrado, intertravado, colorido, 10x20cm, e=6cm, 48/un/2, NBR9781 - Fck(m3)=35MPa, sob coxim areia grossa compactada c/ placa vibratória, e(comp.)=6cm, rejuntado c/ areia fina.	m²	627,06	101,37	125,23	78.526,72	1,41 %	R\$	445,79	R\$	55.626,28	181,27	R\$	22.700,44



Victor Araujo de Almeida
Engenheiro Civil
CREA 052154022-4

Evilina Sampaio Neves
START SOLUÇÕES INTEGRADAS
Eng. Civil
CREA-BA 051895346-9

19.5.6	100621	SINAPI	POSTE DE AÇO CONICO CONTÍNUO CURVO DUPLO, FLANGEADO, H=9M, INCLUSIVE LUMINÁRIAS, SEM LÂMPADAS - FORNECIMENTO E INSTALAÇÃO.	UN	10	2.583,22	3.191,30	31.913,00	0,57 %	R\$	-	-	R\$	-	10,00	R\$	31.913,00	
19.5.7	10288	ORSE	Banco simples com assento em madeira, dim:1500x300x387mm, ref, NK1606, da Nilko ou similar	un	10	504,74	623,55	6.235,50	0,11 %	R\$	-	-	R\$	-	10,00	R\$	6.235,50	
19.5.8	10536	ORSE	Lixeira em fibra de vidro, com capacidade 50l, com suporte (poste), FIOBERGLASS, REF. CLPD1085 ou similar	un	3	309,18	381,96	1.145,88	0,02 %	R\$	-	-	R\$	-	3,00	R\$	1.145,88	
19.5.9	93679	SINAPI	EXECUÇÃO DE PASSEIO EM PISO INTERTRAVADO, COM BLOCO RETANGULAR COLORIDO DE 20 X 10 CM, ESPESURA 6 CM. AF_10/2022	m²	627,06	81,10	100,19	62.825,14	1,13 %	R\$	-	-	R\$	-	627,06	R\$	62.825,14	
19.5.10	7693	ORSE	Guarda-corpo em tubo de aço inox ø=3", com montantes flangeado em tubo inox ø=3" e com fechamento em tubo ø=2", com acabamento polido, h=0,90m, fixado nas extremidades	m	328,45	864,95	1.068,55	350.965,24	6,29 %	R\$	-	-	R\$	-	328,45	R\$	350.965,24	
20			ADMINISTRAÇÃO DA OBRA		1		29.147,18	29.147,18	0,62 %									
20.1	90777	SINAPI	ENGENHEIRO CIVIL DE OBRA JUNIOR COM ENCARGOS COMPLEMENTARES	H	91	130,58	161,31	14.679,21	0,26 %	22,00	R\$	3.548,82	42,00	R\$	6.775,02	49,00	R\$	7.904,19
20.2	90776	SINAPI	ENCARREGADO GERAL COM ENCARGOS COMPLEMENTARES	H	160,5	40,88	50,25	8.065,12	0,14 %	22,00	R\$	1.105,50	42,00	R\$	2.110,50	118,50	R\$	5.954,62
20.3	88326	SINAPI	VIGIA NOTURNO COM ENCARGOS COMPLEMENTARES	H	185	28,02	34,61	6.402,85	0,11 %	44,00	R\$	1.522,84	64,00	R\$	2.215,04	121,00	R\$	4.187,81
21			CAIXA DE ÁGUA SUPERIOR 30 MIL LITROS		1		66.231,08	66.231,08	1,19 %									
21.1	74158/0	SINAPI	ESTACA A TRADO (BROCA) DIÂMETRO = 25 CM, EM CONCRETO MOLDADO IN LOCO, 15 MPA, SEM ARMACAO.	M	56	82,48	101,89	5.705,84	0,10 %	R\$	-	-	R\$	-	56,00	R\$	5.705,84	
21.2	72820	SINAPI	CORTE E PREPARO EM CABECA DE ESTACA	UN	12	69,28	85,58	1.026,96	0,02 %	R\$	-	-	R\$	-	12,00	R\$	1.026,96	
21.3	73907/0	SINAPI	LASTRO DE CONCRETO, E=5CM, PREPARO MECÂNICO, INCLUSOS LANÇAMENTO E ADENSAMENTO	m²	12,96	50,21	62,02	803,77	0,01 %	R\$	-	-	R\$	-	12,96	R\$	803,77	
21.4	74007/0	SINAPI	FORMA TABUA P/ CONCRETO EM FUNDAÇÃO C/ REAPROVEITAMENTO 10 X.	m²	7,2	48,47	59,87	431,06	0,01 %	R\$	-	-	R\$	-	7,20	R\$	431,06	
21.5	73990/0	SINAPI	ARMACAO AÇO CA-50 P/1,0M3 DE CONCRETO	UN	4,71	749,98	926,52	4.363,90	0,08 %	R\$	-	-	R\$	-	4,71	R\$	4.363,90	
21.6	Compos	Próprio	RESERVATÓRIO METÁLICO PADRÃO FNDE 30 MIL LITROS, COMPLETO -FORNECIMENTO E INSTALAÇÃO NO LOCAL	un	1	43.629,23	53.899,55	53.899,55	0,97 %	R\$	-	-	R\$	-	1,00	R\$	53.899,55	
22			SERVIÇOS FINAIS		1		26.471,80	26.471,80	0,47 %									
22.1	2450	ORSE	Limpeza geral	m²	7773,87	2,43	3,00	23.321,61	0,42 %	R\$	-	-	R\$	-	7.773,87	R\$	23.321,61	
22.2	11400	ORSE	Placa de inauguração em alumínio composto preto, 80x80cm, esp=4mm, (ACM constit. de 02 chapas sólidas de alumínio c/ núcleo central em polietileno), c/ pintura coilcoating PVDF KYNAR 500, texto gravado a laser, acab em verniz autom., mold em alumínio	un	1	2.549,94	3.150,19	3.150,19	0,06 %	R\$	-	-	R\$	-	1,00	R\$	3.150,19	
										BM03	R\$	193.157,33	ACUMULADO	R\$	483.377,39	SALDO	R\$	5.097.372,61
Tipo de Licitação		CONCORRÊNCIA ELETRÔNICA			Total sem BDI		R\$		4.517.966,89									
Abertura da Licitação		03/10/2025 09:00			Total do BDI		R\$		1.062.783,11									
Número do Processo Licitatório		CE. 008/2025			Total Geral		R\$		5.580.750,00									

BM 01	R\$	87.666,54
BM 02	R\$	202.653,52
BM 03	R\$	193.157,33
ACUMULADO	R\$	483.377,39
SALDO	R\$	5.097.372,61

Evilina Sampaio Neves
START SOLUÇÕES INTEGRADAS
 Evilina Sampaio Neves
 Eng. Civil
 CREA-BA 051899346-9



Documento assinado digitalmente
 EVILINA SAMPAIO NEVES
 Data: 19/03/2026 15:11:47-0300
 Verifique em <https://validar.iti.gov.br>

Start Soluções Integradas LTDA

Victor Araujo de Almeida
 Victor Araujo de Almeida
 Engenheiro Civil
 CREA 052154022-4



Relatório Diário de Obra

Contratante:		PREFEITURA MUNICIPAL DE SANTALUZ		Contrato Nº:		1080/2025	
Contratada:		START SOLUCOES INTEGRADA LTDA		Data OS:		056/2025	
Projeto:		--* Contratação de empresa de engenharia para execução do remanescente da obra do shopping popular na sede do município de Santaluz-BA		PERÍODO DE EXECUÇÃO DOS SERVIÇOS:		02 a 06.02.2026	
		Condições do tempo		DIAS TRABALHADOS		segunda(x) terça(x) quinta(x) sexta(x) sábado() domingo()	
		Bom		JUSTIFICATIVA DOS DIAS NÃO TRABALHADOS		Ex: Final de semana, feriado, Paralisação total ou parcial dos serviços.	
		Chuva					
MÃO DE OBRA DIRETA		10		ATIVIDADES			
AJUDANTE COMUM		4		EQUIPAMENTOS		2	
CARPINTEIRO				RETROESCAVADEIRA			
PEDREIRO		3		CAÇAMBA		Revestimento cerâmico para parede, 10 x 10 cm, Elizabeth, linha cristal gema aplicado com argamassa industrializada ac-li, rejunte epoxi, exclusive regularização de base ou emboco - Rev 02	
OPERADOR RETROESCAVADEIRA				GERADOR		Pavimentação em bloco de concreto vibroprensado, intertravado, colorido, 10x20cm, e=6cm, 46un/m2, NBR9781, Fck(min)=35MPa, sob coxim areia grossa compactada c/ placa vibratória, e(comp.)=6cm, rejuntado c/ areia fina.	
MOTORISTA CAÇAMBA				MARTELETE SDS		Revestimento cerâmico, tipo lijilinho, para parede, 20 x 06 vermelho, aplicado com argamassa industrializada ac-li, exclusive regularização de base ou emboco	
AJUDANTE PRÁTICO		1		MINE ESCAVADEIRA COM ROMPEDOR		Porta em aço, em chapa galvanizada n°24, rainha, de enrolar	
ENGENHEIRO CIVIL		1		MOTO NIVELADORA		Brise metálico Hunter Douglas ref. Miniwave # 103 cor prata ou similar, com estrutura e montagem, exclusive Andaimos ou plataforma. - Rev	
ENCARREGADO		1				ELETRODUTO RÍGIDO ROSCAVEL, PVC, DN 110 MM (4"), PARA REDE ENTERRADA DE DISTRIBUIÇÃO DE ENERGIA ELÉTRICA - FORNECIMENTO E INSTALAÇÃO. AF_12/2021	
ELETRICISTA						ELETRODUTO RÍGIDO ROSCAVEL, PVC, DN 75 MM (2 1/2"), PARA REDE ENTERRADA DE DISTRIBUIÇÃO DE ENERGIA ELÉTRICA - FORNECIMENTO E INSTALAÇÃO. AF_12/2021	
						Fornecimento e instalação de eletrocalha perfurada 100 x 50 x 3000 mm(ref.mopa ou similar)	
						Fornecimento e instalação de eletrocalha metálica 50 x 50 x 3000 mm (ref.valemam ou similar)	
						Luva para eletroduto pvc roscaavel, d=4" - fornecimento	
						Bloco cerâmico tipo "J" (calha) 9x19x19cm	
						PISO EM GRANILITE, MARMORITE OU GRANITINA EM AMBIENTES INTERNOS, COM ESPESURA DE 8 MM, INCLUSO MISTURA EM BETONEIRA, COLOCAÇÃO DAS JUNTAS, APLICAÇÃO DO PISO, 4 POLIMENTOS COM POLITRIZ, ESTUCAMENTO, SELADOR E CERA. AF_06/2022	
						Preparo de superfície com lixamento de paredes e tetos	
						FUNDO SELADOR ACRILICO, APLICAÇÃO MANUAL EM TETO, UMA DEMÃO.AF_04/2023	
						EMASSAMENTO COM MASSA LÁTEX, APLICAÇÃO EM PAREDE, DUASDEMAOS, LIXAMENTO MANUAL. AF_04/2023	

Relatório Diário de Obra

		Contrato Nº: 1080/2025 Data OS: 056/2025	
Contratante: PREFEITURA MUNICIPAL DE SANTALUZ		PERÍODO DE EXECUÇÃO DOS SERVIÇOS: 09 a 13.02.2026	
Contratada: START SOLUCOES INTEGRADA LTDA		DIAS TRABALHADOS segunda(x) terça(x) quarta(x) quinta(x) sexta(x) sábado(x) domingo(0)	
Projeto: <p> --* Contratação de empresa de engenharia para execução do remanescente da obra do shopping popular na sede do município de Santaluz-BA </p>		Condições do tempo	
Bom		JUSTIFICATIVA DOS DIAS NÃO TRABALHADOS Ex: Final de semana, feriado, Paralisação total ou parcial dos serviços.	
Chuva			
MÃO DE OBRA DIRETA AJUDANTE COMUM	10 4	EQUIPAMENTOS RETROSCAVADEIRA	2
CARPINTEIRO		CAÇAMBA	
PEDREIRO	3	GERADOR	1
OPERADOR RETROSCAVADEIRA		MARTELETE SDS	1
MOTORISTA CAÇAMBA		MINE ESCAVADEIRA COM ROMPEDOR	
AJUDANTE PRÁTICO	1	MOTO NIVELADORA	
ENGENHEIRO CIVIL	1		
ENCARREGADO	1		
ELETRICISTA			
Revestimento cerâmico para parede, 10 x 10 cm, Elizabeth, linha cristal gema aplicado com argamassa industrializada ac-il, rejunte epoxi, exlusive regularização de base ou emboço - Rev.02			
Pavimentação em bloco de concreto vibroprensado, intertravado, colorido, 10x20cm, e=6cm, 46un/m2, NBR9781, Fck(min)=35MPa, sob corrim areia grossa compactada c/ placa vibratória, e(comp.)=6cm, rejuntado c/ areia fina.			
Revestimento cerâmico, tipo tijolinho, para parede, 20 x 06 vermelho, aplicado com argamassa industrializada ac-iii, exlusive regularização de base ou emboço			
Porta em aço, em chapa galvanizada n°24, rainada, de enrolar			
Brise metálico Hunter Douglas ref. Miniwave # 103 cor prata ou similar, com estrutura e montagem, exlusive Andaimos ou plataforma... Rev			
ELETRODUTO RÍGIDO ROSCAVEL, PVC, DN 110 MM (4"), PARA REDE ENTERRADA DE DISTRIBUIÇÃO DE ENERGIA ELÉTRICA - FORNECIMENTO E INSTALAÇÃO. AF_ 12/2021			
ELETRODUTO RÍGIDO ROSCAVEL, PVC, DN 75 MM (2 1/2"), PARA REDE ENTERRADA DE DISTRIBUIÇÃO DE ENERGIA ELÉTRICA - FORNECIMENTO E INSTALAÇÃO. AF_ 12/2021			
Fornecimento e instalação de eletrocabha perfurada 100 x 50 x 3000 mm(ref.mopa ou similar)			
Fornecimento e instalação de eletrocabha metálica 50 x 50 x 3000 mm (ref.valemam ou similar)			
Luva para eletroduto pvc roscaavel, d=4 " - fornecimento			
Bloco cerâmico tipo "J" (calha) 9x19x19cm			
PISO EM GRANILITE, MARMORITE OU GRANITINA EM AMBIENTES INTERNOS, COM ESPESSURA DE 8 MM, INCLUSIVE MISTURA EM BETONEIRA, COLOCAÇÃO DAS JUNTAS, APLICAÇÃO DO PISO, 4 POLIMENTOS COM POLITRIZ, ESTUCAMENTO, SELADOR E CERA. AF_ 06/2022			
Preparo de superfície com lixamento de paredes e tetos			
FUNDO SELADOR ACRILICO, APLICAÇÃO MANUAL EM TETO, UMA DEMÃO.AF_ 04/2023			
EMASSAMENTO COM MASSA LÁTEX, APLICAÇÃO EM PAREDE, DUASDEMÃOS, LIXAMENTO MANUAL. AF_ 04/2023			

 Visto

 Victor Araújo de Almeida
 Engenheiro Civil
 CREA 052134022-4

RELATÓRIO FOTOGRÁFICO

CONCORRÊNCIA ELETTRONICA Nº 008/2025	ORDEM DE SERVIÇO:	CONTRATANTE: Prefeitura Municipal de Santaluz-Ba CNPJ/MF nº 13.807.870/0001-19	OBJETO: --* Contratação de empresa de engenharia para execução do remanescente da obra do shopping popular na sede do município de Santaluz-BA
CONTRATO: 1080/2025	PERÍODO DO BM: 01/02/2026 – 28/02/2026	CONTRATADA: START SOLUÇÕES INTEG CNPJ/MF nº 21.450.165/0001-35	
BOLETIM DE MEDIÇÃO: BM-03			

ANDAMENTO GERAL DA OBRA

1



DESCRIÇÃO

LASTRO DE CONCRETO MAGRO, APLICADO EM BLOCOS DE COROAMENTO OU SAPATAS, ESPESSURA DE 3 CM. AF_01/2024

2



DESCRIÇÃO

ESCAVAÇÃO MECANIZADA PARA VIGA BALDRAME OU SAPATA CORRIDA COM MINI-ESCAVADEIRA (INCLUINDO ESCAVAÇÃO PARA COLOCAÇÃO DEFÔRMAS). AF_01/2024

3



DESCRIÇÃO

Bloco cerâmico tipo "u" (calha) 9x19x19cm

4



DESCRIÇÃO

(COMPOSIÇÃO REPRESENTATIVA) EXECUÇÃO DE ESTRUTURAS DE CONCRETO ARMADO, PARA EDIFICAÇÃO INSTITUCIONAL TÉRREA, FCK = 25 MPA. AF_01/2017

RELATÓRIO FOTOGRÁFICO

CONCORRÊNCIA ELETRÔNICA Nº 008/2025	ORDEM DE SERVIÇO:	CONTRATANTE: Prefeitura Municipal de Santaluz-Ba CNPJ/MF nº 13.807.870/0001-19	OBJETO: --* Contratação de empresa de engenharia para execução do remanescente da obra do shopping popular na sede do município de Santaluz-BA
CONTRATO: 1080/2025	PERÍODO DO BM: 01/02/2026 – 28/02/2026	CONTRATADA: START SOLUÇÕES INTEG CNPJ/MF nº 21.450.165/0001-35	
BOLETIM DE MEDIÇÃO: BM-03			

5



DESCRIÇÃO

PISO EM GRANILITE, MARMORITE OU GRANITINA EM AMBIENTES INTERNOS, COM ESPESSURA DE 8 MM, INCLUSO MISTURA EM BETONEIRA, COLOCAÇÃO DAS JUNTAS, APLICAÇÃO DO PISO, 4 POLIMENTOS COM POLITRIZ, ESTUCAMENTO, SELADOR E CERA. AF_06/2022

6



DESCRIÇÃO

PISO EM GRANILITE, MARMORITE OU GRANITINA EM AMBIENTES INTERNOS, COM ESPESSURA DE 8 MM, INCLUSO MISTURA EM BETONEIRA, COLOCAÇÃO DAS JUNTAS, APLICAÇÃO DO PISO, 4 POLIMENTOS COM POLITRIZ, ESTUCAMENTO, SELADOR E CERA. AF_06/2022

7



PISO EM GRANILITE, MARMORITE OU GRANITINA EM AMBIENTES INTERNOS, COM ESPESSURA DE 8 MM, INCLUSO MISTURA EM BETONEIRA, COLOCAÇÃO DAS JUNTAS, APLICAÇÃO DO PISO, 4 POLIMENTOS COM POLITRIZ, ESTUCAMENTO, SELADOR E CERA. AF_06/2022

8



PISO EM GRANILITE, MARMORITE OU GRANITINA EM AMBIENTES INTERNOS, COM ESPESSURA DE 8 MM, INCLUSO MISTURA EM BETONEIRA, COLOCAÇÃO DAS JUNTAS, APLICAÇÃO DO PISO, 4 POLIMENTOS COM POLITRIZ, ESTUCAMENTO, SELADOR E CERA. AF_06/2022

RELATÓRIO FOTOGRÁFICO

CONCORRÊNCIA ELETRÔNICA Nº 008/2025	ORDEM DE SERVIÇO:	CONTRATANTE: Prefeitura Municipal de Santaluz-Ba CNPJ/MF nº 13.807.870/0001-19	OBJETO: --* Contratação de empresa de engenharia para execução do remanescente da obra do shopping popular na sede do município de Santaluz-BA
CONTRATO: 1080/2025	PERÍODO DO BM: 01/02/2026 – 28/02/2026	CONTRATADA: START SOLUÇÕES INTEG CNPJ/MF nº 21.450.165/0001-35	
BOLETIM DE MEDIÇÃO: BM-03			

9



DESCRIÇÃO

Pavimentação em bloco de concreto vibroprensado, intertravado, colorido, 10x20cm, e=6cm, 46un/m², NBR9781, Fck(min)=35MPa, sob coxim areia grosscompactada c/ placa vibratória, e(comp.)=6cm, rejuntado c/ areia fina.

10



DESCRIÇÃO

Pavimentação em bloco de concreto vibroprensado, intertravado, colorido, 10x20cm, e=6cm, 46un/m², NBR9781, Fck(min)=35MPa, sob coxim areia grosscompactada c/ placa vibratória, e(comp.)=6cm, rejuntado c/ areia fina.

11



Pavimentação em bloco de concreto vibroprensado, intertravado, colorido, 10x20cm, e=6cm, 46un/m², NBR9781, Fck(min)=35MPa, sob coxim areia grosscompactada c/ placa vibratória, e(comp.)=6cm, rejuntado c/ areia fina.

12



PISO EM GRANILITE, MARMORITE OU GRANITINA EM AMBIENTES INTERNOS, COM ESPESURA DE 8 MM, INCLUSO MISTURA EM BETONEIRA, COLOCAÇÃO DAS JUNTAS, APLICAÇÃO DO PISO, 4 POLIMENTOS COM POLITRIZ, ESTUCAMENTO, SELADOR E CERA.
AF_06/2022

RELATÓRIO FOTOGRÁFICO

CONCORRÊNCIA ELETRÔNICA Nº 008/2025	ORDEM DE SERVIÇO:	CONTRATANTE: Prefeitura Municipal de Santaluz-Ba CNPJ/MF nº 13.807.870/0001-19	OBJETO: --* Contratação de empresa de engenharia para execução do remanescente da obra do shopping popular na sede do município de Santaluz-BA
CONTRATO: 1080/2025	PERÍODO DO BM: 01/02/2026 – 28/02/2026	CONTRATADA: START SOLUÇÕES INTEG CNPJ/MF nº 21.450.165/0001-35	
BOLETIM DE MEDIÇÃO: BM-03			

13



DESCRIÇÃO

Porta em aço, em chapa galvanizada nº24, raiada, de enrolar

14

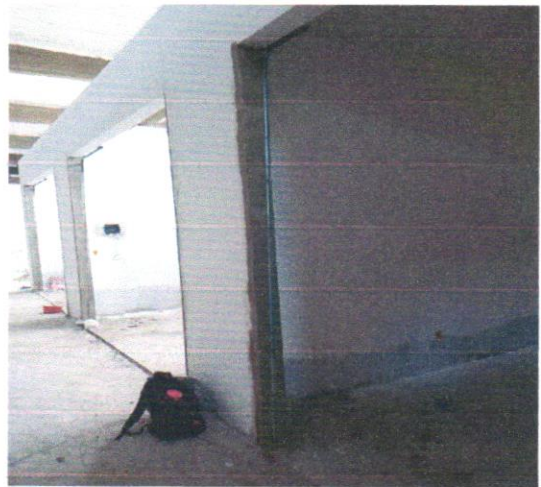

DESCRIÇÃO

Porta em aço, em chapa galvanizada nº24, raiada, de enrolar

15



Preparo de superfície com lixamento de paredes e tetos

16



EMASSAMENTO COM MASSA LÁTEX, APLICAÇÃO EM PAREDE, DUASDEMÃOS, LIXAMENTO MANUAL. AF_04/2023

RELATÓRIO FOTOGRÁFICO

CONCORRÊNCIA ELETRÔNICA Nº 008/2025	ORDEM DE SERVIÇO:	CONTRATANTE: Prefeitura Municipal de Santaluz-Ba CNPJ/MF nº 13.807.870/0001-19	OBJETO: --* Contratação de empresa de engenharia para execução do remanescente da obra do shopping popular na sede do município de Santaluz-BA
CONTRATO: 1080/2025	PERÍODO DO BM: 01/02/2026 – 28/02/2026	CONTRATADA: START SOLUÇÕES INTEG CNPJ/MF nº 21.450.165/0001-35	
BOLETIM DE MEDIÇÃO: BM-03			

17

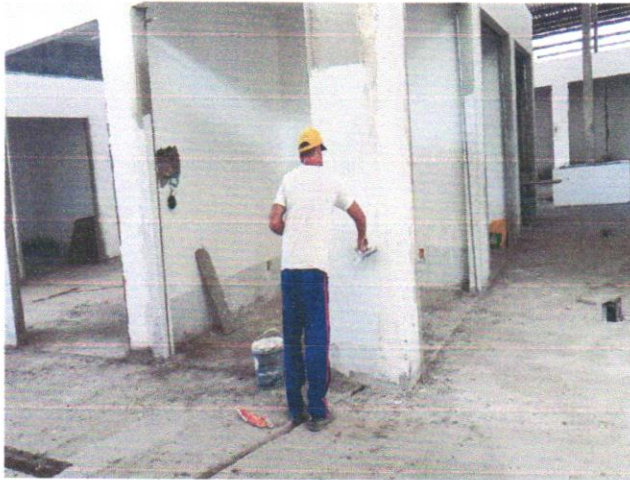

DESCRIÇÃO

EMASSAMENTO COM MASSA LÁTEX, APLICAÇÃO EM PAREDE, DUASDEMÃOS, LIXAMENTO MANUAL. AF_04/2023

18



DESCRIÇÃO

Brise metálico Hunter Douglas ref. Miniwave # 103 cor prata ou similar, com estrutura e montagem, exclusive Andaimos ou plataforma. . Rev 01_12/2024

19



Fornecimento e instalação de eletrocalha perfurada 100 x 50 x 3000 mm(ref.mopa ou similar)

20



ELETRODUTO RÍGIDO ROSCÁVEL, PVC, DN 110 MM (4"), PARA REDE ENTERRADA DE DISTRIBUIÇÃO DE ENERGIA ELÉTRICA - FORNECIMENTO E INSTALAÇÃO. AF_12/2021

RELATÓRIO FOTOGRÁFICO

CONCORRÊNCIA ELETRÔNICA Nº 008/2025	ORDEM DE SERVIÇO:	CONTRATANTE: Prefeitura Municipal de Santaluz-Ba CNPJ/MF nº 13.807.870/0001-19	OBJETO: --* Contratação de empresa de engenharia para execução do remanescente da obra do shopping popular na sede do município de Santaluz-BA
CONTRATO: 1080/2025	PERÍODO DO BM: 01/02/2026 – 28/02/2026	CONTRATADA: START SOLUÇÕES INTEG CNPJ/MF nº 21.450.165/0001-35	
BOLETIM DE MEDIÇÃO: BM-03			

21

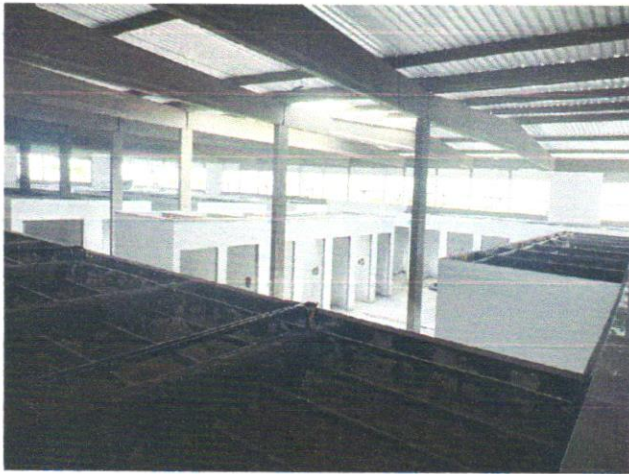

DESCRIÇÃO

Luva para eletroduto de pvc rígido roscável, diâm = 75mm (2 1/2")

22

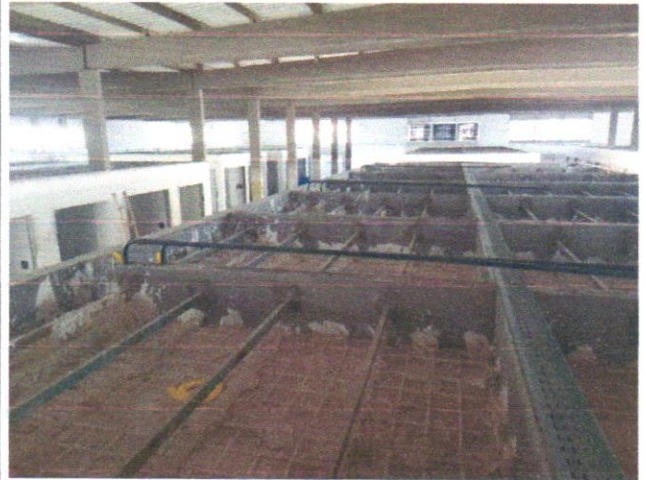

DESCRIÇÃO

Luva para eletroduto pvc roscavel, d=4 " - fornecimento

23

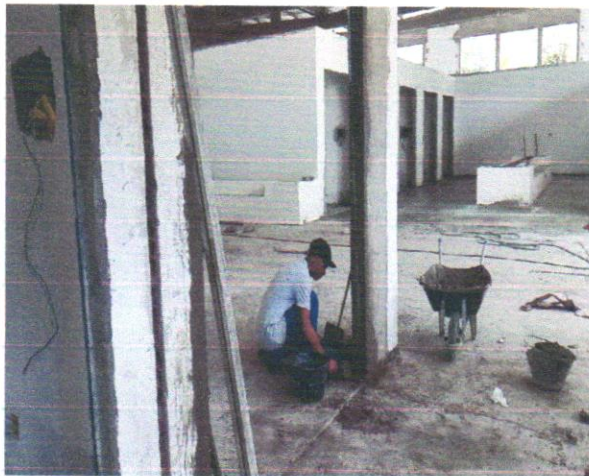

Porta em aço, em chapa galvanizada nº24, raiada, de enrolar

24



Porta em aço, em chapa galvanizada nº24, raiada, de enrolar



ESTADO DA BAHIA

MUNICÍPIO DE ESPLANADA

CNPJ: 13.885.231/0001-71

Data Impressão: 08/01/2026

CERTIDÃO NEGATIVA DA EMPRESA

Nº 00000284/2025

Emissão: 31/12/2025

Validade: 31/03/2026

Nome: START SOLUCOES INTEGRADAS LTDA

CGA: 000.002.577/001-11

CNPJ: 21450165000135

CNAE: 4120-4/00

RUA MOISES AVILA DE ALMEIDA , 58

LOJA 01

CENTRO

48370000 - ESPLANADA - BA

EM CUMPRIMENTO AO DESPACHO EXARADO EM PETIÇÃO PROTOCOLADA NESTE ÓRGÃO E, RESSALVADO O DIREITO DA FAZENDA PÚBLICA MUNICIPAL DE INSCREVER E COBRAR DÍVIDAS QUE VENHAM A SER APURADAS, CERTIFICO, PARA OS DEVIDOS FINS DE DIREITO, QUE, MANDANDO REVER OS REGISTROS DA DÍVIDA ATIVA INSCRITA NESTA REPARTIÇÃO, VERIFICOU-SE A INEXISTÊNCIA DE DÉBITOS RELATIVOS À INSCRIÇÃO ACIMA, E PARA CONSTAR, DETERMINEI QUE FOSSE EXTRAÍDA ESTA CERTIDÃO NEGATIVA DE TRIBUTOS MUNICIPAIS.

OBS:QUALQUER RASURA OU EMENDA TORNARÁ NULO ESTE DOCUMENTO.

Validação

Emissor: PAULO SIMÕES DOS



00220250000028400001940508





Certidão Negativa de Débitos Tributários

(Emitida para os efeitos dos arts. 113 e 114 da Lei 3.956 de 11 de dezembro de 1981 - Código Tributário do Estado da Bahia)

Certidão Nº: **20261073269**

RAZÃO SOCIAL	
START SOLUCOES INTEGRADAS LTDA	
INSCRIÇÃO ESTADUAL	CNPJ
121.094.436 - BAIXADO	21.450.165/0001-35

Fica certificado que não constam, até a presente data, pendências de responsabilidade da pessoa física ou jurídica acima identificada, relativas aos tributos administrados por esta Secretaria.

Esta certidão engloba todos os seus estabelecimentos quanto à inexistência de débitos, inclusive os inscritos na Dívida Ativa, de competência da Procuradoria Geral do Estado, ressalvado o direito da Fazenda Pública do Estado da Bahia cobrar quaisquer débitos que vierem a ser apurados posteriormente.

Emitida em 03/03/2026, conforme Portaria nº 918/99, sendo válida por 60 dias, contados a partir da data de sua emissão.

AUTENTICIDADE DESTA DOCUMENTO PODE SER COMPROVADA NAS INSPETORIAS FAZENDÁRIA/ OU VIA INTERNET, NO ENDEREÇO <http://www.sefaz.ba.gov.br>

Válida com a apresentação conjunta do cartão original de inscrição no CPF ou no CNPJ da Secretaria da Receita Federal do Ministério da Fazenda.





MINISTÉRIO DA FAZENDA
Secretaria da Receita Federal do Brasil
Procuradoria-Geral da Fazenda Nacional

**CERTIDÃO POSITIVA COM EFEITOS DE NEGATIVA DE DÉBITOS RELATIVOS AOS TRIBUTOS
FEDERAIS E À DÍVIDA ATIVA DA UNIÃO**

Nome: START SOLUCOES INTEGRADAS LTDA
CNPJ: 21.450.165/0001-35

Ressalvado o direito de a Fazenda Nacional cobrar e inscrever quaisquer dívidas de responsabilidade do sujeito passivo acima identificado que vierem a ser apuradas, é certificado que:

1. constam débitos administrados pela Secretaria da Receita Federal do Brasil (RFB) com exigibilidade suspensa nos termos do art. 151 da Lei nº 5.172, de 25 de outubro de 1966 - Código Tributário Nacional (CTN), ou objeto de decisão judicial que determina sua desconsideração para fins de certificação da regularidade fiscal, ou ainda não vencidos; e
2. não constam inscrições em Dívida Ativa da União (DAU) na Procuradoria-Geral da Fazenda Nacional (PGFN).

Conforme disposto nos arts. 205 e 206 do CTN, este documento tem os mesmos efeitos da certidão negativa.

Esta certidão é válida para o estabelecimento matriz e suas filiais e, no caso de ente federativo, para todos os órgãos e fundos públicos da administração direta a ele vinculados. Refere-se à situação do sujeito passivo no âmbito da RFB e da PGFN e abrange inclusive as contribuições sociais previstas nas alíneas 'a' a 'd' do parágrafo único do art. 11 da Lei nº 8.212, de 24 de julho de 1991.

A aceitação desta certidão está condicionada à verificação de sua autenticidade na Internet, nos endereços <<http://rfb.gov.br>> ou <<http://www.pgfn.gov.br>>.

Certidão emitida gratuitamente com base na Portaria Conjunta RFB/PGFN nº 1.751, de 2/10/2014.
Emitida às 08:35:58 do dia 14/01/2026 <hora e data de Brasília>.
Válida até 13/07/2026.

Código de controle da certidão: **F6CA.5B37.D6A7.E76A**
Qualquer rasura ou emenda invalidará este documento.





PODER JUDICIÁRIO
JUSTIÇA DO TRABALHO

CERTIDÃO NEGATIVA DE DÉBITOS TRABALHISTAS

Nome: START SOLUCOES INTEGRADAS LTDA (MATRIZ E FILIAIS)
CNPJ: 21.450.165/0001-35
Certidão n°: 4079842/2026
Expedição: 19/01/2026, às 14:37:45
Validade: 18/07/2026 - 180 (cento e oitenta) dias, contados da data de sua expedição.

Certifica-se que **START SOLUCOES INTEGRADAS LTDA (MATRIZ E FILIAIS)**, inscrito(a) no CNPJ sob o n° **21.450.165/0001-35**, **NÃO CONSTA** como inadimplente no Banco Nacional de Devedores Trabalhistas. Certidão emitida com base nos arts. 642-A e 883-A da Consolidação das Leis do Trabalho, acrescentados pelas Leis ns.º 12.440/2011 e 13.467/2017, e no Ato 01/2022 da CGJT, de 21 de janeiro de 2022. Os dados constantes desta Certidão são de responsabilidade dos Tribunais do Trabalho.

No caso de pessoa jurídica, a Certidão atesta a empresa em relação a todos os seus estabelecimentos, agências ou filiais.

A aceitação desta certidão condiciona-se à verificação de sua autenticidade no portal do Tribunal Superior do Trabalho na Internet (<http://www.tst.jus.br>).

Certidão emitida gratuitamente.

INFORMAÇÃO IMPORTANTE

Do Banco Nacional de Devedores Trabalhistas constam os dados necessários à identificação das pessoas naturais e jurídicas inadimplentes perante a Justiça do Trabalho quanto às obrigações estabelecidas em sentença condenatória transitada em julgado ou em acordos judiciais trabalhistas, inclusive no concernente aos recolhimentos previdenciários, a honorários, a custas, a emolumentos ou a recolhimentos determinados em lei; ou decorrentes de execução de acordos firmados perante o Ministério Público do Trabalho, Comissão de Conciliação Prévia ou demais títulos que, por disposição legal, contiver força executiva.



[Voltar](#)[Imprimir](#)

Certificado de Regularidade do FGTS - CRF

Inscrição: 21.450.165/0001-35
Razão Social: START SOLUCOES INTEGRADAS LTDA
Endereço: RUA MOISES AVILA DE ALMEIDA 58 LOJA 01 / CENTRO / ESPLANADA / BA / 48370-000

A Caixa Econômica Federal, no uso da atribuição que lhe confere o Art. 7, da Lei 8.036, de 11 de maio de 1990, certifica que, nesta data, a empresa acima identificada encontra-se em situação regular perante o Fundo de Garantia do Tempo de Serviço - FGTS.

O presente Certificado não servirá de prova contra cobrança de quaisquer débitos referentes a contribuições e/ou encargos devidos, decorrentes das obrigações com o FGTS.

Validade: 21/02/2026 a 22/03/2026

Certificação Número: 2026022103342236093966

Informação obtida em 03/03/2026 10:37:32

A utilização deste Certificado para os fins previstos em Lei esta condicionada a verificação de autenticidade no site da Caixa:
www.caixa.gov.br



Pagar este documento até

20/02/2026

às 21:59:59 (Brasília)

Valor a recolher

5.028,66

CPF/CNPJ do Empregador

21.450.165

Nome/Razão Social do Empregador

START SOLUCOES INTEGRADAS LTDA

Núm. de Pág.

1

Identificador

0126021721397561-5

Tag

17/02/2026 20:39

Composição do Documento

Informações de recolhimentos do FGTS

Competência	Quantidade Trabalhadores	FGTS Mensal	FGTS Rescisório	Indenização Compensatória	Encargos FGTS	Total
01/2026	22	4.094,49	0,00	0,00	0,00	4.094,49
Total FGTS:		4.094,49	0,00	0,00	0,00	4.094,49

Informações de recolhimentos do Consignado

Competência	Consignado	Total
01/2026	934,17	934,17
Total Consignado:	934,17	934,17

Total da Guia: 5.028,66

Observações

Data de geração da Guia: 17/02/2026 às 20:39:44 - Página 1/1

O detalhamento da guia pode ser consultado através do endereço <https://fgtsdigital.sistema.gov.br>



PIX Cópia e Cola:

00920101021226908014br.gov.bcb.pix256@pix-qrcode.caixa.gov.br/api/v2/cobv/c845aa16a3a04421a4244e34d50810bc5204000053039665802BR5923CATXA ECONOMICA FEDERAL6008Braz11ia62070503***63049

Payload Location:

pix-qrcode.caixa.gov.br/api/v2/cobv/c845aa16a3a04421a4244e34d50810bc





comprovante de pagamento

PIX QR CODE

dados do pagador

nome da empresa

START SOLUCOES INTEGRADAS LTDA

agência e conta

0129 / 98658 - 4

CPF/CNPJ

21.450.165/0001-35

dados do receptor

nome

CEF MATRIZ

instituição

CAIXA ECONOMICA FEDERAL

CPF/CNPJ

00.360.305/0001-04

chave Pix

c75e4ec6-9881-4240-a2f3-3672b7fe56c1

dados do devedor

nome

START SOLUCOES INTEGRADAS LTDA

CPF/CNPJ

21.450.165/0001-35

detalhes do pagamento

vencimento

20/02/2026

validade

20/02/2026

valor do documento

R\$ 5.028,66

valor do pagamento

R\$ 5.028,66

identificador do QR Code

597f7f117f8441779e8c54e891ffc56f

canal da transação

Sispag

autenticação do comprovante

**46F05E7584A504F9DFE135B6395F532C6F3588
AB**

id da transação

E60701190202602210011DY5L2EGJNHM

controle

005119852377888

pagamento efetuado via Sispag em 20 de fevereiro de 2026 às
21:11:58

Em caso de dúvidas, de posse do comprovante, contate seu gerente ou a Central no 40901685 (capitais e regiões metropolitanas) ou 0800 7701685 (demais localidades). Reclamações, informações e cancelamentos: SAC 0800 728 0728, 24 horas por dia ou Fale Conosco: [www.itaubom.br/empresas](http://www.itaubom.br/).

Se não ficar satisfeito com a solução, contate a Ouvidoria 0800 570 0011, em dias úteis, das 9h às 18h. Deficiente auditivo/afeta: 0800 722 1722.



RELAÇÃO DAS BASES DO IRRF

Código	Nome do empregado	Período: 01/01/2026 a 31/01/2026	EMPREGADOS	Tipo	Base cálculo	Abatimentos	Dependentes	ND	Ded. Simplificada	Taxa	Dedução	Redução	Valor IRRF
3	ADILTON FARIAS DOS SANTOS	Mensal 01/26			972,60	0,00	0,00	0	0,00	0,00	0,00	0,00	0,00
3	ADILTON FARIAS DOS SANTOS	Adiant. 01/26			648,40	0,00	0,00	0	607,20	0,00	0,00	0,00	0,00
5	AGNALDO PEREIRA PRATES	Mensal 01/26			972,60	0,00	0,00	0	607,20	0,00	0,00	0,00	0,00
5	AGNALDO PEREIRA PRATES	Adiant. 01/26			648,40	0,00	0,00	0	0,00	0,00	0,00	0,00	0,00
24	ALAN SILVA FERREIRA	Mensal 01/26			2.015,48	0,00	0,00	0	0,00	7,50	182,16	24,23	0,00
24	ALAN SILVA FERREIRA	Adiant. 01/26			1.343,65	0,00	0,00	0	607,20	0,00	0,00	0,00	0,00
10	ALESSANDRO MACEDO DE OLIVEIRA	Mensal 01/26			852,28	0,00	0,00	0	0,00	0,00	0,00	0,00	0,00
10	ALESSANDRO MACEDO DE OLIVEIRA	Adiant. 01/26			648,40	0,00	0,00	0	607,20	0,00	0,00	0,00	0,00
15	ANDRESSA SENA SANTANA DE JESUS	Mensal 01/26			972,60	0,00	0,00	0	0,00	0,00	0,00	0,00	0,00
15	ANDRESSA SENA SANTANA DE JESUS	Adiant. 01/26			648,40	0,00	0,00	0	607,20	0,00	0,00	0,00	0,00
12	ARNALDO DOS SANTOS RIBEIRO	Mensal 01/26			2.267,42	0,00	0,00	0	0,00	15,00	394,16	81,62	0,00
12	ARNALDO DOS SANTOS RIBEIRO	Adiant. 01/26			1.511,62	0,00	0,00	0	607,20	0,00	0,00	0,00	0,00
19	BRUNO DOS SANTOS PEREIRA	Mensal 01/26			972,60	0,00	0,00	0	0,00	0,00	0,00	0,00	0,00
19	BRUNO DOS SANTOS PEREIRA	Adiant. 01/26			648,40	0,00	0,00	0	607,20	0,00	0,00	0,00	0,00
17	CARLOS VALTER PITHON	Mensal 01/26			1.473,42	0,00	0,00	0	0,00	0,00	0,00	0,00	0,00
17	CARLOS VALTER PITHON	Adiant. 01/26			982,28	0,00	0,00	0	607,20	0,00	0,00	0,00	0,00
7	DEVISON RODRIGUES OLIVEIRA	Mensal 01/26			972,60	0,00	0,00	0	0,00	0,00	0,00	0,00	0,00
7	DEVISON RODRIGUES OLIVEIRA	Adiant. 01/26			648,40	0,00	0,00	0	607,20	0,00	0,00	0,00	0,00
16	DIEGO ALVES DE ANDRADE BARRETO	Mensal 01/26			2.100,00	0,00	0,00	0	0,00	15,00	394,16	39,76	0,00
16	DIEGO ALVES DE ANDRADE BARRETO	Adiant. 01/26			1.400,00	0,00	0,00	0	607,20	0,00	0,00	0,00	0,00
6	EDUARDO SOUZA DOS SANTOS	Mensal 01/26			972,60	0,00	0,00	0	0,00	0,00	0,00	0,00	0,00
6	EDUARDO SOUZA DOS SANTOS	Adiant. 01/26			648,40	0,00	0,00	0	607,20	0,00	0,00	0,00	0,00
13	ELIAS PINHEIRO MELO	Mensal 01/26			1.478,70	0,00	0,00	0	0,00	0,00	0,00	0,00	0,00
13	ELIAS PINHEIRO MELO	Adiant. 01/26			985,80	0,00	0,00	0	607,20	0,00	0,00	0,00	0,00
14	ELINALDO LOPES DA HORA	Mensal 01/26			972,60	121,57	0,00	0	0,00	0,00	0,00	0,00	0,00
14	ELINALDO LOPES DA HORA	Adiant. 01/26			648,40	0,00	758,36	4	0,00	0,00	0,00	0,00	0,00
8	EMERSON SILVA SANTANA	Mensal 01/26			972,60	0,00	0,00	0	0,00	0,00	0,00	0,00	0,00
8	EMERSON SILVA SANTANA	Adiant. 01/26			648,40	0,00	0,00	0	607,20	0,00	0,00	0,00	0,00
21	GENILSON DA SILVA PINTO	Mensal 01/26			972,60	0,00	0,00	0	0,00	0,00	0,00	0,00	0,00
21	GENILSON DA SILVA PINTO	Adiant. 01/26			648,40	0,00	0,00	0	607,20	0,00	0,00	0,00	0,00
25	IAGO SOUSA DOS SANTOS	Mensal 01/26			972,60	121,57	568,77	3	0,00	0,00	0,00	0,00	0,00
25	IAGO SOUSA DOS SANTOS	Adiant. 01/26			648,40	0,00	0,00	0	607,20	0,00	0,00	0,00	0,00
4	JAMILLE SOUZA OITEIRO	Mensal 01/26			1.200,00	0,00	0,00	0	0,00	0,00	0,00	0,00	0,00
4	JAMILLE SOUZA OITEIRO	Adiant. 01/26			800,00	0,00	0,00	0	607,20	0,00	0,00	0,00	0,00
22	JEOVANE DE JESUS PAIVA	Mensal 01/26			973,65	0,00	0,00	0	0,00	0,00	0,00	0,00	0,00
22	JEOVANE DE JESUS PAIVA	Adiant. 01/26			648,40	0,00	0,00	0	607,20	0,00	0,00	0,00	0,00
18	JOILTO DA CRUZ OLIVEIRA	Mensal 01/26			2.015,48	0,00	0,00	0	0,00	7,50	182,16	24,23	0,00
18	JOILTO DA CRUZ OLIVEIRA	Adiant. 01/26			1.343,65	0,00	0,00	0	607,20	0,00	0,00	0,00	0,00
2	JOSÉ RODRIGO CARNEIRO DOS SANTOS	Mensal 01/26			2.149,22	0,00	0,00	0	0,00	15,00	394,16	52,06	0,00
2	JOSÉ RODRIGO CARNEIRO DOS SANTOS	Adiant. 01/26			1.432,81	0,00	0,00	0	607,20	0,00	0,00	0,00	0,00
11	LEONARDO RODRIGUES ALMEIDA	Mensal 01/26			972,95	0,00	0,00	0	0,00	0,00	0,00	0,00	0,00
11	LEONARDO RODRIGUES ALMEIDA	Adiant. 01/26			648,40	0,00	0,00	0	607,20	0,00	0,00	0,00	0,00
28	MATHEUS DAS NEVES MARQUES	Mensal 01/26			1.473,42	0,00	0,00	0	0,00	0,00	0,00	0,00	0,00
28	MATHEUS DAS NEVES MARQUES	Adiant. 01/26			982,28	0,00	0,00	0	607,20	0,00	0,00	0,00	0,00



RELAÇÃO DAS BASES DO IRRF

Código	Nome do empregado	Tipo	Base cálculo	Abatimentos	Dependentes	ND	Ded. Simplificada	Taxa	Dedução	Redução	Valor IRRF
9	MARCIO LERIO SILVA DE OLIVEIRA	Mensal 01/26	972,60	0,00	0,00	0	0,00	0,00	0,00	0,00	0,00
9	MARCIO LERIO SILVA DE OLIVEIRA	Adiant. 01/26	648,40	0,00	0,00	0	607,20	0,00	0,00	0,00	0,00
		Total:	49.530,31	243,14							0,00
CONTRIBUINTE											
1	RODRIGO CAVALCANTI OLIVEIRA	Mensal 01/26	4.000,00	0,00	0,00	0	607,20	15,00	394,16	114,76	0,00
		Total:	4.000,00	0,00							0,00
Empregados:	46 Estagiários:	0 Contribuintes:	1	Total:	53.530,31	243,14	1.327,13				0,00
Total Geral:											
Empregados:	23 Estagiários:	0 Contribuintes:	1	Total:	53.530,31	243,14	1.327,13				0,00



Empresa: 203 - START SOLUCOES INTEGRADAS LTDA
CNPJ: 21.450.165/0001-35
Cálculo: Folha Mensal
Competência: 01/2026

Página: 1/6
Emissão: 04/02/2026
Horas: 22:05:57

EXTRATO MENSAL

Empr.: 3 ADILTON FARIAS DOS SANTOS Situação: Trabalhando CPF: 051.922.385-36 Adm: 17/03/2025
Vínculo: Celetista CC: 1 Depto: 1 Horas Mês: 220,00
Cargo: 3 SERVENTE COMUM C.B.O: 717020 Filial: 1 Salário: 1.621,00

1 HORAS NORMAIS	220,00	1.621,00 P	206	CONTRIBUICAO ASSISTENCIAL	1,50	24,32 D
995 SALARIO FAMILIA	1,00	67,54 P	981	DESC.ADIANT.SALARIAL	648,40	648,40 D
			998	I.N.S.S.	7,50	121,57 D
			9383	DESC VALE ALIMENTACAO	20,46	20,46 D
			205	VALE ALIMENTACAO INFORMATIVA	409,12	*
			9668	VALE TRANSPORTE TOTAL	188,80	*

ND: 1 Proventos: 1.688,54 Descontos: 814,75 Informativa: 727,60 Informativa Dedutora: 0 **Líquido: 873,79**
NF: 1 Base INSS: 1.621,00 Excedente INSS: 0,00 Base FGTS: 1.621,00 Valor FGTS: 129,68 Base IRRF: 972,60

Empr.: 5 AGNALDO PEREIRA PRATES Situação: Trabalhando CPF: 288.798.078-54 Adm: 03/04/2025
Vínculo: Celetista CC: 1 Depto: 1 Horas Mês: 220,00
Cargo: 5 AJUDANTE PRATICO C.B.O: 717020 Filial: 1 Salário: 1.621,00

1 HORAS NORMAIS	220,00	1.621,00 P	206	CONTRIBUICAO ASSISTENCIAL	1,50	24,32 D
			981	DESC.ADIANT.SALARIAL	648,40	648,40 D
			998	I.N.S.S.	7,50	121,57 D

ND: 0 Proventos: 1.621,00 Descontos: 794,29 Informativa: 129,68 Informativa Dedutora: 0 **Líquido: 826,71**
NF: 0 Base INSS: 1.621,00 Excedente INSS: 0,00 Base FGTS: 1.621,00 Valor FGTS: 129,68 Base IRRF: 365,40

Empr.: 24 ALAN SILVA FERREIRA Situação: Trabalhando CPF: 861.520.575-23 Adm: 21/10/2025
Vínculo: Celetista CC: 1 Depto: 1 Horas Mês: 220,00
Cargo: 11 CABO DE TURMA C.B.O: 710205 Filial: 1 Salário: 3.359,13

1 HORAS NORMAIS	220,00	3.359,13 P	206	CONTRIBUICAO ASSISTENCIAL	1,50	50,39 D
			981	DESC.ADIANT.SALARIAL	1.343,65	1.343,65 D
			998	I.N.S.S.	8,68	291,68 D
			9383	DESC VALE ALIMENTACAO	20,46	20,46 D
			205	VALE ALIMENTACAO INFORMATIVA	409,12	*

ND: 0 Proventos: 3.359,13 Descontos: 1.706,18 Informativa: 677,85 Informativa Dedutora: 0 **Líquido: 1.652,95**
NF: 0 Base INSS: 3.359,13 Excedente INSS: 0,00 Base FGTS: 3.359,13 Valor FGTS: 268,73 Base IRRF: 2.015,48

Empr.: 10 ALESSANDRO MACEDO DE OLIVEIRA Situação: Trabalhando CPF: 103.506.395-66 Adm: 16/07/2025
Vínculo: Celetista CC: 1 Depto: 1 Horas Mês: 220,00
Cargo: 3 SERVENTE COMUM C.B.O: 717020 Filial: 1 Salário: 1.621,00

1 HORAS NORMAIS	220,00	1.621,00 P	40	HORAS FALTAS	9,00	66,31 D
			42	HORAS FALTAS DSR	7,33	54,01 D
			206	CONTRIBUICAO ASSISTENCIAL	1,50	22,51 D
			981	DESC.ADIANT.SALARIAL	648,40	648,40 D
			998	I.N.S.S.	7,50	112,55 D
			9383	DESC VALE ALIMENTACAO	20,46	20,46 D
			205	VALE ALIMENTACAO INFORMATIVA	409,12	*
			9668	VALE TRANSPORTE TOTAL	188,80	*

ND: 0 Proventos: 1.621,00 Descontos: 924,24 Informativa: 717,97 Informativa Dedutora: 0 **Líquido: 696,76**
NF: 0 Base INSS: 1.500,68 Excedente INSS: 0,00 Base FGTS: 1.500,68 Valor FGTS: 120,05 Base IRRF: 852,28



EXTRATO MENSAL

Empr.: 15 ANDRESSA SENA SANTANA DE JESUS Situação: Trabalhando CPF: 860.005.645-46 Adm: 21/08/2025
Vínculo: Celetista CC: 1 Depto: 1 Horas Mês: 220,00
Cargo: 8 AUXILIAR DE COMPRAS C.B.O: 411005 Filial: 1 Salário: 1.621,00

1 HORAS NORMAIS 220,00 1.621,00 P 981 DESC.ADIANT.SALARIAL 648,40 648,40 D
998 I.N.S.S. 7,50 121,57 D
9383 DESC VALE ALIMENTACAO 20,46 20,46 D
205 VALE ALIMENTACAO INFORMATIVA 409,12 *

ND: 0 Proventos: 1.621,00 Descontos: 790,43 Informativa: 538,80 Informativa Dedutora: 0 **Líquido: 830,57**
NF: 0 Base INSS: 1.621,00 Excedente INSS: 0,00 Base FGTS: 1.621,00 Valor FGTS: 129,68 Base IRRF: 972,60

Empr.: 12 ARNALDO DOS SANTOS RIBEIRO Situação: Trabalhando CPF: 090.198.535-03 Adm: 21/07/2025
Vínculo: Celetista CC: 1 Depto: 1 Horas Mês: 220,00
Cargo: 2 ENCARREGADO GERAL C.B.O: 992205 Filial: 1 Salário: 3.779,04

1 HORAS NORMAIS 220,00 3.779,04 P 206 CONTRIBUICAO ASSISTENCIAL 1,50 56,69 D
981 DESC.ADIANT.SALARIAL 1.511,62 1.511,62 D
998 I.N.S.S. 9,05 342,07 D

ND: 0 Proventos: 3.779,04 Descontos: 1.910,38 Informativa: 302,32 Informativa Dedutora: 0 **Líquido: 1.868,66**
NF: 0 Base INSS: 3.779,04 Excedente INSS: 0,00 Base FGTS: 3.779,04 Valor FGTS: 302,32 Base IRRF: 2.267,42

Empr.: 19 BRUNO DOS SANTOS PEREIRA Situação: Trabalhando CPF: 117.256.145-10 Adm: 22/09/2025
Vínculo: Celetista CC: 1 Depto: 1 Horas Mês: 220,00
Cargo: 3 SERVENTE COMUM C.B.O: 717020 Filial: 1 Salário: 1.621,00

1 HORAS NORMAIS 220,00 1.621,00 P 206 CONTRIBUICAO ASSISTENCIAL 1,50 24,32 D
981 DESC.ADIANT.SALARIAL 648,40 648,40 D
998 I.N.S.S. 7,50 121,57 D
9383 DESC VALE ALIMENTACAO 20,46 20,46 D
205 VALE ALIMENTACAO INFORMATIVA 409,12 *

ND: 0 Proventos: 1.621,00 Descontos: 814,75 Informativa: 538,80 Informativa Dedutora: 0 **Líquido: 806,25**
NF: 0 Base INSS: 1.621,00 Excedente INSS: 0,00 Base FGTS: 1.621,00 Valor FGTS: 129,68 Base IRRF: 972,60

Empr.: 17 CARLOS VALTER PITHON Situação: Trabalhando CPF: 895.539.425-04 Adm: 22/09/2025
Vínculo: Celetista CC: 1 Depto: 1 Horas Mês: 220,00
Cargo: 10 Carpinteiro C.B.O: 715505 Filial: 1 Salário: 2.455,70

1 HORAS NORMAIS 220,00 2.455,70 P 206 CONTRIBUICAO ASSISTENCIAL 1,50 36,84 D
981 DESC.ADIANT.SALARIAL 982,28 982,28 D
998 I.N.S.S. 8,01 196,69 D
9383 DESC VALE ALIMENTACAO 20,46 20,46 D
205 VALE ALIMENTACAO INFORMATIVA 409,12 *

ND: 0 Proventos: 2.455,70 Descontos: 1.236,27 Informativa: 605,57 Informativa Dedutora: 0 **Líquido: 1.219,43**
NF: 0 Base INSS: 2.455,70 Excedente INSS: 0,00 Base FGTS: 2.455,70 Valor FGTS: 196,45 Base IRRF: 1.473,42

Empr.: 7 DEIVISON RODRIGUES OLIVEIRA Situação: Trabalhando CPF: 859.573.585-92 Adm: 04/04/2025
Vínculo: Celetista CC: 1 Depto: 1 Horas Mês: 220,00
Cargo: 5 AJUDANTE PRATICO C.B.O: 717020 Filial: 1 Salário: 1.621,00

1 HORAS NORMAIS 220,00 1.621,00 P 206 CONTRIBUICAO ASSISTENCIAL 1,50 24,32 D
995 SALARIO FAMILIA 1,00 67,54 P 981 DESC.ADIANT.SALARIAL 648,40 648,40 D
998 I.N.S.S. 7,50 121,57 D

ND: 1 Proventos: 1.688,54 Descontos: 794,29 Informativa: 129,68 Informativa Dedutora: 0 **Líquido: 894,25**
NF: 1 Base INSS: 1.621,00 Excedente INSS: 0,00 Base FGTS: 1.621,00 Valor FGTS: 129,68 Base IRRF: 972,60



Empresa: 203 - START SOLUCOES INTEGRADAS LTDA
CNPJ: 21.450.165/0001-35
Cálculo: Folha Mensal
Competência: 01/2026

Página: 3/6
Emissão: 04/02/2026
Horas: 22:05:57

EXTRATO MENSAL

Empr.: 16 DIEGO ALVES DE ANDRADE BARRETO Situação: Trabalhando CPF: 066.200.405-19 Adm: 22/09/2025
Vínculo: Celetista CC: 1 Depto: 1 Horas Mês: 220,00
Cargo: 9 TECNICO DE ENGENHARIA C.B.O: 312105 Filial: 1 Salário: 3.500,00

1 HORAS NORMAIS 220,00 3.500,00 P 206 CONTRIBUICAO ASSISTENCIAL 1,50 52,50 D
981 DESC.ADIANT.SALARIAL 1.400,00 1.400,00 D
998 I.N.S.S. 8,82 308,58 D

ND: 0 Proventos: 3.500,00 Descontos: 1.761,08 Informativa: 280,00 Informativa Dedutora: 0 Líquido: 1.738,92
NF: 0 Base INSS: 3.500,00 Excedente INSS: 0,00 Base FGTS: 3.500,00 Valor FGTS: 280,00 Base IRRF: 2.100,00

Empr.: 6 EDUARDO SOUZA DOS SANTOS Situação: Trabalhando CPF: 039.755.465-65 Adm: 03/04/2025
Vínculo: Celetista CC: 1 Depto: 1 Horas Mês: 220,00
Cargo: 5 AJUDANTE PRATICO C.B.O: 717020 Filial: 1 Salário: 1.621,00

1 HORAS NORMAIS 220,00 1.621,00 P 206 CONTRIBUICAO ASSISTENCIAL 1,50 24,32 D
981 DESC.ADIANT.SALARIAL 648,40 648,40 D
998 I.N.S.S. 7,50 121,57 D

ND: 0 Proventos: 1.621,00 Descontos: 794,29 Informativa: 129,68 Informativa Dedutora: 0 Líquido: 826,71
NF: 0 Base INSS: 1.621,00 Excedente INSS: 0,00 Base FGTS: 1.621,00 Valor FGTS: 129,68 Base IRRF: 972,60

Empr.: 13 ELIAS PINHEIRO MELO Situação: Trabalhando CPF: 630.443.585-15 Adm: 04/08/2025
Vínculo: Celetista CC: 1 Depto: 1 Horas Mês: 220,00
Cargo: 7 MOTORISTA DE CAMINHÃO MEDIO C.B.O: 782510 Filial: 1 Salário: 2.464,50

1 HORAS NORMAIS 220,00 2.464,50 P 981 DESC.ADIANT.SALARIAL 985,80 985,80 D
207 REEMBOLSO CONTRIBUICAO ASSIS 36,97 36,97 P 998 I.N.S.S. 8,01 197,48 D
9383 DESC VALE ALIMENTACAO 3,84 3,84 D
205 VALE ALIMENTACAO INFORMATIVA 384,00 *
9668 VALE TRANSPORTE TOTAL 188,80 *

ND: 0 Proventos: 2.501,47 Descontos: 1.187,12 Informativa: 769,96 Informativa Dedutora: 0 Líquido: 1.314,35
NF: 0 Base INSS: 2.464,50 Excedente INSS: 0,00 Base FGTS: 2.464,50 Valor FGTS: 197,16 Base IRRF: 1.478,70

Empr.: 14 ELINALDO LOPES DA HORA Situação: Trabalhando CPF: 053.801.685-07 Adm: 18/08/2025
Vínculo: Celetista CC: 1 Depto: 1 Horas Mês: 220,00
Cargo: 5 AJUDANTE PRATICO C.B.O: 717020 Filial: 1 Salário: 1.621,00

1 HORAS NORMAIS 220,00 1.621,00 P 206 CONTRIBUICAO ASSISTENCIAL 1,50 24,32 D
995 SALARIO FAMILIA 4,00 270,16 P 981 DESC.ADIANT.SALARIAL 648,40 648,40 D
998 I.N.S.S. 7,50 121,57 D
9383 DESC VALE ALIMENTACAO 20,46 20,46 D
205 VALE ALIMENTACAO INFORMATIVA 409,12 *

ND: 4 Proventos: 1.891,16 Descontos: 814,75 Informativa: 538,80 Informativa Dedutora: 0 Líquido: 1.076,41
NF: 4 Base INSS: 1.621,00 Excedente INSS: 0,00 Base FGTS: 1.621,00 Valor FGTS: 129,68 Base IRRF: 851,03

Empr.: 8 EMERSON SILVA SANTANA Situação: Trabalhando CPF: 082.386.945-82 Adm: 02/05/2025
Vínculo: Celetista CC: 1 Depto: 1 Horas Mês: 220,00
Cargo: 5 AJUDANTE PRATICO C.B.O: 717020 Filial: 1 Salário: 1.621,00

1 HORAS NORMAIS 220,00 1.621,00 P 206 CONTRIBUICAO ASSISTENCIAL 1,50 24,32 D
995 SALARIO FAMILIA 1,00 67,54 P 981 DESC.ADIANT.SALARIAL 648,40 648,40 D
998 I.N.S.S. 7,50 121,57 D

ND: 1 Proventos: 1.688,54 Descontos: 794,29 Informativa: 129,68 Informativa Dedutora: 0 Líquido: 894,25
NF: 1 Base INSS: 1.621,00 Excedente INSS: 0,00 Base FGTS: 1.621,00 Valor FGTS: 129,68 Base IRRF: 972,60



Empresa: 203 - START SOLUCOES INTEGRADAS LTDA
CNPJ: 21.450.165/0001-35
Cálculo: Folha Mensal
Competência: 01/2026

Página: 4/6
Emissão: 04/02/2026
Horas: 22:05:57

EXTRATO MENSAL

Empr.: 21 GENILSON DA SILVA PINTO Situação: Trabalhando CPF: 029.347.635-79 Adm: 01/10/2025
Vínculo: Celetista CC: 1 Depto: 1 Horas Mês: 220,00
Cargo: 12 AJUDANTE COMUM C.B.O: 717020 Filial: 1 Salário: 1.621,00

1 HORAS NORMAIS	220,00	1.621,00 P	206 CONTRIBUICAO ASSISTENCIAL	1,50	24,32 D
			981 DESC.ADIANT.SALARIAL	648,40	648,40 D
			998 I.N.S.S.	7,50	121,57 D

ND: 0 Proventos: 1.621,00 Descontos: 794,29 Informativa: 129,68 Informativa Dedutora: 0 **Líquido: 826,71**
NF: 0 Base INSS: 1.621,00 Excedente INSS: 0,00 Base FGTS: 1.621,00 Valor FGTS: 129,68 Base IRRF: 972,60

Empr.: 25 IAGO SOUSA DOS SANTOS Situação: Trabalhando CPF: 863.081.685-64 Adm: 21/10/2025
Vínculo: Celetista CC: 1 Depto: 1 Horas Mês: 220,00
Cargo: 12 AJUDANTE COMUM C.B.O: 717020 Filial: 1 Salário: 1.621,00

1 HORAS NORMAIS	220,00	1.621,00 P	206 CONTRIBUICAO ASSISTENCIAL	1,50	24,32 D
995 SALARIO FAMILIA	3,00	202,62 P	981 DESC.ADIANT.SALARIAL	648,40	648,40 D
8926 SALARIO FAMILIA RETROATIVO	130,00	130,00 P	998 I.N.S.S.	7,50	121,57 D
			9383 DESC VALE ALIMENTACAO	20,46	20,46 D
			205 VALE ALIMENTACAO INFORMATIVA	409,12	*

ND: 3 Proventos: 1.953,62 Descontos: 814,75 Informativa: 538,80 Informativa Dedutora: 0 **Líquido: 1.138,87**
NF: 3 Base INSS: 1.621,00 Excedente INSS: 0,00 Base FGTS: 1.621,00 Valor FGTS: 129,68 Base IRRF: 282,26

Empr.: 4 JAMILLE SOUZA OITEIRO Situação: Trabalhando CPF: 016.586.875-90 Adm: 01/04/2025
Vínculo: Celetista CC: 1 Depto: 1 Horas Mês: 220,00
Cargo: 4 AUXILIAR ADMINISTRATIVO C.B.O: 411005 Filial: 1 Salário: 2.000,00

1 HORAS NORMAIS	220,00	2.000,00 P	206 CONTRIBUICAO ASSISTENCIAL	1,50	30,00 D
9755 ESTORNO DESC PROV EMPRESTIMC	206,39	206,39 P	981 DESC.ADIANT.SALARIAL	800,00	800,00 D
			998 I.N.S.S.	7,78	155,68 D
			9383 DESC VALE ALIMENTACAO	20,46	20,46 D
			9750 DESC. EMP. CRED. TRAB Nº 6047523	515,98	515,98 D
			205 VALE ALIMENTACAO INFORMATIVA	409,12	*
			9668 VALE TRANSPORTE TOTAL	188,80	*

ND: 2 Proventos: 2.206,39 Descontos: 1.522,12 Informativa: 757,92 Informativa Dedutora: 0 **Líquido: 684,27**
NF: 2 Base INSS: 2.000,00 Excedente INSS: 0,00 Base FGTS: 2.000,00 Valor FGTS: 160,00 Base IRRF: 1.200,00

Empr.: 22 JEOVANE DE JESUS PAIVA Situação: Trabalhando CPF: 863.551.515-32 Adm: 21/10/2025
Vínculo: Celetista CC: 1 Depto: 1 Horas Mês: 220,00
Cargo: 5 AJUDANTE PRATICO C.B.O: 717020 Filial: 1 Salário: 1.621,00

1 HORAS NORMAIS	212,67	1.566,97 P	206 CONTRIBUICAO ASSISTENCIAL	1,50	24,33 D
995 SALARIO FAMILIA	1,00	67,54 P	981 DESC.ADIANT.SALARIAL	648,40	648,40 D
8697 HORAS AFAST. P/DOENCA C/DIR.IN	7,33	54,03 P	998 I.N.S.S.	7,50	121,66 D
8699 MEDIA AFAST DOENCA DIR. INTEG	0,00	1,05 P	9383 DESC VALE ALIMENTACAO	20,46	20,46 D
			205 VALE ALIMENTACAO INFORMATIVA	409,12	*

ND: 1 Proventos: 1.689,59 Descontos: 814,85 Informativa: 538,88 Informativa Dedutora: 0 **Líquido: 874,74**
NF: 1 Base INSS: 1.622,05 Excedente INSS: 0,00 Base FGTS: 1.622,05 Valor FGTS: 129,76 Base IRRF: 973,65

Doença período igual ou inferior a 15 dias: 14/01/2026 a 14/01/2026



Empresa: 203 - START SOLUCOES INTEGRADAS LTDA
CNPJ: 21.450.165/0001-35
Cálculo: Folha Mensal
Competência: 01/2026

Página: 5/6
Emissão: 04/02/2026
Horas: 22:05:57

EXTRATO MENSAL

Empr.: 18 JOILTO DA CRUZ OLIVEIRA Situação: Trabalhando CPF: 670.906.565-00 Adm: 22/09/2025
Vínculo: Celetista CC: 1 Depto: 1 Horas Mês: 220,00
Cargo: 11 CABO DE TURMA C.B.O: 710205 Filial: 1 Salário: 3.359,13

1 HORAS NORMAIS	220,00	3.359,13 P	206	CONTRIBUICAO ASSISTENCIAL	1,50	50,39 D
			981	DESC.ADIANT.SALARIAL	1.343,65	1.343,65 D
			998	I.N.S.S.	8,68	291,68 D
			9383	DESC VALE ALIMENTACAO	20,46	20,46 D
			205	VALE ALIMENTACAO INFORMATIVA	409,12	*

ND: 0 Proventos: 3.359,13 Descontos: 1.706,18 Informativa: 677,85 Informativa Dedutora: 0 **Líquido: 1.652,95**
NF: 0 Base INSS: 3.359,13 Excedente INSS: 0,00 Base FGTS: 3.359,13 Valor FGTS: 268,73 Base IRRF: 2.015,48

Empr.: 2 JOSÉ RODRIGO CARNEIRO DOS SANTOS Situação: Trabalhando CPF: 050.478.195-23 Adm: 03/03/2025
Vínculo: Celetista CC: 1 Depto: 1 Horas Mês: 220,00
Cargo: 2 ENCARREGADO GERAL C.B.O: 992205 Filial: 1 Salário: 3.582,03

1 HORAS NORMAIS	220,00	3.582,03 P	206	CONTRIBUICAO ASSISTENCIAL	1,50	53,73 D
			981	DESC.ADIANT.SALARIAL	1.432,81	1.432,81 D
			998	I.N.S.S.	8,89	318,43 D

ND: 1 Proventos: 3.582,03 Descontos: 1.804,97 Informativa: 286,56 Informativa Dedutora: 0 **Líquido: 1.777,06**
NF: 1 Base INSS: 3.582,03 Excedente INSS: 0,00 Base FGTS: 3.582,03 Valor FGTS: 286,56 Base IRRF: 2.149,22

Empr.: 11 LEONARDO RODRIGUES ALMEIDA Situação: Trabalhando CPF: 864.844.755-04 Adm: 16/07/2025
Vínculo: Celetista CC: 1 Depto: 1 Horas Mês: 220,00
Cargo: 3 SERVENTE COMUM C.B.O: 717020 Filial: 1 Salário: 1.621,00

1 HORAS NORMAIS	205,33	1.512,93 P	206	CONTRIBUICAO ASSISTENCIAL	1,50	24,32 D
995 SALARIO FAMILIA	1,00	67,54 P	981	DESC.ADIANT.SALARIAL	648,40	648,40 D
8697 HORAS AFAST. P/DOENCA C/DIR.IN	14,67	108,07 P	998	I.N.S.S.	7,50	121,60 D
8699 MEDIA AFAST DOENCA DIR. INTEG	0,00	0,35 P	9383	DESC VALE ALIMENTACAO	20,46	20,46 D
			205	VALE ALIMENTACAO INFORMATIVA	409,12	*

ND: 1 Proventos: 1.688,89 Descontos: 814,78 Informativa: 538,82 Informativa Dedutora: 0 **Líquido: 874,11**
NF: 1 Base INSS: 1.621,35 Excedente INSS: 0,00 Base FGTS: 1.621,35 Valor FGTS: 129,70 Base IRRF: 972,95

Doença período igual ou inferior a 15 dias: 14/01/2026 a 15/01/2026

Empr.: 23 MAILSON DAS NEVES MARQUES Situação: Trabalhando CPF: 864.488.175-22 Adm: 21/10/2025
Vínculo: Celetista CC: 1 Depto: 1 Horas Mês: 220,00
Cargo: 13 PEDREIRO C.B.O: 715210 Filial: 1 Salário: 2.455,70

1 HORAS NORMAIS	220,00	2.455,70 P	206	CONTRIBUICAO ASSISTENCIAL	1,50	36,84 D
			981	DESC.ADIANT.SALARIAL	982,28	982,28 D
			998	I.N.S.S.	8,01	196,69 D
			9383	DESC VALE ALIMENTACAO	20,46	20,46 D
			205	VALE ALIMENTACAO INFORMATIVA	409,12	*

ND: 0 Proventos: 2.455,70 Descontos: 1.236,27 Informativa: 605,57 Informativa Dedutora: 0 **Líquido: 1.219,43**
NF: 0 Base INSS: 2.455,70 Excedente INSS: 0,00 Base FGTS: 2.455,70 Valor FGTS: 196,45 Base IRRF: 1.473,42

Empr.: 9 MARCIO LERIO SILVA DE OLIVEIRA Situação: Trabalhando CPF: 073.451.625-83 Adm: 02/05/2025
Vínculo: Celetista CC: 1 Depto: 1 Horas Mês: 220,00
Cargo: 5 AJUDANTE PRATICO C.B.O: 717020 Filial: 1 Salário: 1.621,00

1 HORAS NORMAIS	220,00	1.621,00 P	201	DESC. EMP. CRED. TRAB Nº 6050793	238,19	238,19 D
995 SALARIO FAMILIA	1,00	67,54 P	206	CONTRIBUICAO ASSISTENCIAL	1,50	24,32 D
9755 ESTORNO DESC PROV EMPRESTIMC	167,28	167,28 P	981	DESC.ADIANT.SALARIAL	648,40	648,40 D
			998	I.N.S.S.	7,50	121,57 D
			9750	DESC. EMP. CRED. TRAB Nº 6048632	180,00	180,00 D

ND: 1 Proventos: 1.855,82 Descontos: 1.212,48 Informativa: 129,68 Informativa Dedutora: 0 **Líquido: 643,34**
NF: 1 Base INSS: 1.621,00 Excedente INSS: 0,00 Base FGTS: 1.621,00 Valor FGTS: 129,68 Base IRRF: 872,60



Empresa: 203 - START SOLUCOES INTEGRADAS LTDA
CNPJ: 21.450.165/0001-35
Cálculo: Folha Mensal
Competência: 01/2026

Página: 6/6
Emissão: 04/02/2026
Horas: 22:05:57

EXTRATO MENSAL

Contr: 1 RODRIGO CAVALCANTI OLIVEIRA **Situação:** Trabalhando **CPF:** 784.530.465-49 **Adm:** 01/09/2022
Vínculo: Diretor **CC:** 1 **Depto:** 1 **Horas Mês:**
Cargo: 1 SOCIO DIRETOR **C.B.O:** 141410 **Filial:** 1 **Salário:** 4.000,00

100 PRO-LABORE 220,00 4.000,00 P 843 INSS EMPREGADOR 11,00 440,00 D

ND: 0 **Proventos:** 4.000,00 **Descontos:** 440,00 **Informativa:** 0 **Informativa Dedutora:** 0 **Líquido:** 3.560,00
NF: 0 **Base INSS:** 4.000,00 **Excedente INSS:** 0,00 **Base FGTS:** 0,00 **Valor FGTS:** 0,00 **Base IRRF:** 3.392,80

Total Geral Proventos: 55.069,29 **Total Geral Descontos:** 26.297,80
Líquido Geral: 28.771,49

INSS

Salário contribuição empregados: 49.530,31
Salário contribuição contribuintes: 4.000,00
Excedente: 0,00
Base total: 53.530,31
Segurados: 4.432,06
Empresa: 9.906,06
RAT: 742,95
Contribuintes: 800,00
Terceiros: 2.872,74
Total INSS: 18.753,81
Base INSS Receita Bruta: 0,00
(-) Salário Família: 1.008,02
(-) Salário Maternidade: 0,00
Valores pagos a Cooperativas: 0,00

FGTS, PIS e ISS

Base do FGTS: 49.530,31
Valor do FGTS: 3.962,39
Base do FGTS Aprendiz: 0,00
Valor do FGTS Aprendiz: 0,00
Base FGTS Rescisório: 0,00
Valor FGTS Rescisório: 0,00
Base FGTS Resc. mês ant.: 0,00
Valor FGTS Resc. mês ant.: 0,00
Base PIS: 0,00
Valor PIS: 0,00
Base ISS: 0,00
Valor ISS: 0,00

IRRF conforme competência do cálculo

Base IRRF Mensal: 31.644,31
Valor IRRF Mensal: 0,00
Base IRRF Férias: 0,00
Valor IRRF Férias: 0,00
Base IRRF Partic. Lucros: 0,00
Valor IRRF Partic. Lucros: 0,00
Base IRRF Exterior: 0,00
Valor IRRF Exterior: 0,00
Base IRRF 13º Salário: 0,00
Valor IRRF 13º Salário: 0,00
Valor Total do IRRF: 0,00
IRRF Aluguéis: 0,00
IRRF contribuintes: 0,00

IRRF conforme competência do pagamento

Base IRRF Mensal: 31.644,31
Valor IRRF Mensal: 0,00
Base IRRF Férias: 0,00
Valor IRRF Férias: 0,00
Base IRRF Partic. Lucros: 0,00
Valor IRRF Partic. Lucros: 0,00
Base IRRF Exterior: 0,00
Valor IRRF Exterior: 0,00
Base IRRF 13º Salário: 0,00
Valor IRRF 13º Salário: 0,00
Valor Total do IRRF: 0,00
IRRF Aluguéis: 0,00
IRRF contribuintes: 0,00

Situações

No. Empregados:	23	Demitido:	0
No. Estagiários:	0	Transferido:	0
Trabalhando:	23	Férias:	0
Afastado direitos integrais:	0	Mandato sindical:	0
Afastado acidente de trabalho:	0	Aposentadoria:	0
Afastado serviço militar:	0	Partic. curso/programa de qualificação:	0
Salário maternidade:	0	Ausência justificada:	0
Salário maternidade INSS:	0	Outros afastamentos:	0
Doença:	0	Admissões:	0
Doença Profissional:	0	No. Contribuintes:	1
Licença sem vencimento:	0		



Detalhe da Guia Emitida

Empregador: 21.450.165 Nome Empregador: START SOLUCOES INTEGRADAS LTDA

Qtd. Trabalhadores Consignado: 2 Origem: Gestão de Guias

Vencimento da Guia: 20/02/2026

Total da Guia (Consignado): 5.028,66

Número da Guia: 0126021721397561-5 Data Emissão: 17/02/2026 20:39:44 (Brasília) Emitida por: 19.391.733/0001-22 - ATIVO SOLUCOES

Relação de Trabalhadores

Comp. Apuração	Vencimento	Nome Trabalhador	Matrícula	CPF	Número do Contrato	Instituição Financeira	Valor Consignado na Guia
01/2026	20/02/2026	JAMILLE SOUZA OITEIRO	39	016.586.875-90	6047523824	626	515,98
01/2026	20/02/2026	MARCIO LERIO SILVA DE OLIVEIRA	42	073.451.625-83	6048632925	626	180,00
01/2026	20/02/2026	MARCIO LERIO SILVA DE OLIVEIRA	42	073.451.625-83	6050793589	626	238,19
Total Consignado							934,17



Detalhe da Guia Emitida

Empregador: 21.450.165 **Nome Empregador:** START SOLUCOES INTEGRADAS LTDA **Qtd. Trabalhadores FGTS:** 22 **Origem:** Gestão de Guias
Vencimento da Guia: 20/02/2026 **Total Parcelado:** 0,00 **Total da Guia (FGTS + Consignado):** 5.028,66
Número da Guia: 0126021721397561-5 **Data Emissão:** 17/02/2026 20:39:44 (Brasília) **Emitida por:** 19.391.733/0001-22 - ATIVO SOLUCOES

Relação de Trabalhadores

Estabelecimento:		Tomador:											
21.450.165/0001-35		Sem Tomador											
Comp. Apuração	Comp. Referência	Nome Trabalhador	Matrícula	CPF	Categoria	Vencimento	Tipo Depósito	Base Remuneração Total	Valor FGTS na Guia	Juros	Atualiz. Monetária	Multa	Total
01/2026		ADILTON FARIAS DOS SANTOS	27	051.922.385-36	101	20/02/2026	Mensal	1.942,20	155,37	0,00	0,00	0,00	155,37
01/2026		ANDRESSA SENA SANTANA DE JESUS	50	860.005.645-46	101	20/02/2026	Mensal	1.621,00	129,68	0,00	0,00	0,00	129,68
01/2026		ELIAS PINHEIRO MELO	48	630.443.585-15	101	20/02/2026	Mensal	2.832,51	226,60	0,00	0,00	0,00	226,60
01/2026		GENILSON DA SILVA PINTO	56	029.347.635-79	101	20/02/2026	Mensal	1.805,49	144,43	0,00	0,00	0,00	144,43
01/2026		JAMILLE SOUZA OITEIRO	39	016.586.875-90	101	20/02/2026	Mensal	2.000,00	160,00	0,00	0,00	0,00	160,00
01/2026		JOSÉ RODRIGO CARNEIRO DOS SANTOS	26	050.478.195-23	101	20/02/2026	Mensal	3.582,03	286,56	0,00	0,00	0,00	286,56
Total do Tomador							Sem Tomador	13.783,23	1.102,64	0,00	0,00	0,00	1.102,64
Total do Estabelecimento							21.450.165/0001-35	13.783,23	1.102,64	0,00	0,00	0,00	1.102,64
Total FGTS								51.182,12	4.094,49	0,00	0,00	0,00	4.094,49



Detalhe da Guia Emitida

Empregador: 21.450.165 **Nome Empregador:** START SOLUCOES INTEGRADAS LTDA **Qtd. Trabalhadores FGTS:** 22 **Origem:** Gestão de Guias
Vencimento da Guia: 20/02/2026 **Total Parcelado:** 0,00 **Total da Guia (FGTS + Consignado):** 5.028,66
Número da Guia: 0126021721397561-5 **Data Emissão:** 17/02/2026 20:39:44 (Brasília) **Emitida por:** 19.391.733/0001-22 - ATIVO SOLUCOES

Relação de Trabalhadores

Comp. Apuração		Comp. Referência	Nome Trabalhador	Matrícula	CPF	Categoria	Vencimento	Tipo Depósito	Base Remuneração Total	Valor FGTS na Guia	Juros	Atualiz. Monetária	Multa	Total
01/2026			AGNALDO PEREIRA PRATES	37	288.798.078-54	101	20/02/2026	Mensal	1.621,00	129,68	0,00	0,00	0,00	129,68
01/2026			ARNALDO DOS SANTOS RIBEIRO	47	090.198.535-03	101	20/02/2026	Mensal	3.779,04	302,32	0,00	0,00	0,00	302,32
01/2026			DEIVISON RODRIGUES OLIVEIRA	38	859.573.585-92	101	20/02/2026	Mensal	1.621,00	129,68	0,00	0,00	0,00	129,68
01/2026			EDUARDO SOUZA DOS SANTOS	36	039.755.465-65	101	20/02/2026	Mensal	1.621,00	129,68	0,00	0,00	0,00	129,68
01/2026			EMERSON SILVA SANTANA	41	082.386.945-82	101	20/02/2026	Mensal	1.621,00	129,68	0,00	0,00	0,00	129,68
01/2026			MARCIO LERIO SILVA DE OLIVEIRA	42	073.451.625-83	101	20/02/2026	Mensal	1.621,00	129,68	0,00	0,00	0,00	129,68
Total do Tomador								Sem Tomador	11.884,04	950,72	0,00	0,00	0,00	950,72
Total do Estabelecimento								90.023.63849/74	11.884,04	950,72	0,00	0,00	0,00	950,72
								Total FGTS	51.182,12	4.094,49	0,00	0,00	0,00	4.094,49



Detalhe da Guia Emitida

Empregador: 21.450.165 **Nome Empregador:** START SOLUCOES INTEGRADAS LTDA **Qtd. Trabalhadores FGTS:** 22 **Origem:** Gestão de Guias
Vencimento da Guia: 20/02/2026 **Total Parcelado:** 0,00 **Total da Guia (FGTS + Consignado):** 5.028,66
Número da Guia: 0126021721397561-5 **Data Emissão:** 17/02/2026 20:39:44 (Brasília) **Emitida por:** 19.391.733/0001-22 - ATIVO SOLUCOES

Relação de Trabalhadores

Comp. Apuração		Comp. Referência	Nome Trabalhador	Matrícula	CPF	Categoria	Vencimento	Tipo Depósito	Base Remuneração Total	Valor FGTS na Guia	Juros	Atualiz. Monetária	Multa	Total	
01/2026			ALAN SILVA FERREIRA	60	861.520.575-23	101	20/02/2026	Mensal	3.703,21	296,25	0,00	0,00	0,00	296,25	
01/2026			ALESSANDRO MACEDO DE OLIVEIRA	45	103.506.395-66	101	20/02/2026	Mensal	1.666,72	133,33	0,00	0,00	0,00	133,33	
01/2026			BRUNO DOS SANTOS PEREIRA	53	117.256.145-10	101	20/02/2026	Mensal	1.787,04	142,96	0,00	0,00	0,00	142,96	
01/2026			CARLOS VALTER PITHON	52	895.539.425-04	101	20/02/2026	Mensal	2.707,24	216,57	0,00	0,00	0,00	216,57	
01/2026			DIEGO ALVES DE ANDRADE BARRETO	54	066.200.405-19	101	20/02/2026	Mensal	3.858,50	308,68	0,00	0,00	0,00	308,68	
01/2026			ELINALDO LOPES DA HORA	49	053.801.685-07	101	20/02/2026	Mensal	1.805,49	144,43	0,00	0,00	0,00	144,43	
01/2026			IAGO SOUSA DOS SANTOS	57	863.081.685-64	101	20/02/2026	Mensal	1.787,04	142,96	0,00	0,00	0,00	142,96	
01/2026			JEOVANE DE JESUS PAIVA	59	863.551.515-32	101	20/02/2026	Mensal	1.789,16	143,13	0,00	0,00	0,00	143,13	
01/2026			JOILTO DA CRUZ OLIVEIRA	51	670.906.565-00	101	20/02/2026	Mensal	3.703,21	296,25	0,00	0,00	0,00	296,25	
01/2026			MAILSON DAS NEVES MARQUES	58	864.488.175-22	101	20/02/2026	Mensal	2.707,24	216,57	0,00	0,00	0,00	216,57	
Total do Tomador									Sem Tomador	25.514,85	2.041,13	0,00	0,00	0,00	2.041,13
Total do Estabelecimento									90.023.63889/71	25.514,85	2.041,13	0,00	0,00	0,00	2.041,13
									Total FGTS	51.182,12	4.094,49	0,00	0,00	0,00	4.094,49



Detalhe da Guia Emitida

Empregador: 21.450.165 **Nome Empregador:** START SOLUCOES INTEGRADAS LTDA **Qtd. Trabalhadores FGTS:** 22 **Origem:** Gestão de Guias
Vencimento da Guia: 20/02/2026 **Total Parcelado:** 0,00 **Total da Guia (FGTS + Consignado):** 5.028,66
Número da Guia: 0126021721397561-5 **Data Emissão:** 17/02/2026 20:39:44 (Brasília) **Emitida por:** 19.391.733/0001-22 - ATIVO SOLUCOES

Relação de Categorias

Estabelecimento: 21.450.165/0001-35											
Comp. Apuração	Categoria	Qtd. Trabalhadores	Base Remuneração Total	FGTS Mensal na Guia	FGTS Rescisório na Guia	Ind. Compensatória na Guia	Juros	Atualiz. Monetária	Multa	Total	
01/2026	101	6	13.783,23	1.102,64	0,00	0,00	0,00	0,00	0,00	0,00	1.102,64
Total do Estabelecimento		21.450.165/0001-35	13.783,23	1.102,64	0,00	0,00	0,00	0,00	0,00	0,00	1.102,64

Estabelecimento: 90.023.63849/74											
Comp. Apuração	Categoria	Qtd. Trabalhadores	Base Remuneração Total	FGTS Mensal na Guia	FGTS Rescisório na Guia	Ind. Compensatória na Guia	Juros	Atualiz. Monetária	Multa	Total	
01/2026	101	6	11.884,04	950,72	0,00	0,00	0,00	0,00	0,00	0,00	950,72
Total do Estabelecimento		90.023.63849/74	11.884,04	950,72	0,00	0,00	0,00	0,00	0,00	0,00	950,72

Estabelecimento: 90.023.63889/71											
Comp. Apuração	Categoria	Qtd. Trabalhadores	Base Remuneração Total	FGTS Mensal na Guia	FGTS Rescisório na Guia	Ind. Compensatória na Guia	Juros	Atualiz. Monetária	Multa	Total	
01/2026	101	10	25.514,85	2.041,13	0,00	0,00	0,00	0,00	0,00	0,00	2.041,13
Total do Estabelecimento		90.023.63889/71	25.514,85	2.041,13	0,00	0,00	0,00	0,00	0,00	0,00	2.041,13

Total FGTS											
			Base Remuneração Total	FGTS Mensal na Guia	FGTS Rescisório na Guia	Ind. Compensatória na Guia	Juros	Atualiz. Monetária	Multa	Total	
			51.182,12	4.094,49	0,00	0,00	0,00	0,00	0,00	0,00	4.094,49

Descrição das categorias:

- 101 - Empregado - Geral, inclusive o empregado público da administração direta ou indireta contratado pela CLT
- 102 - Empregado - Trabalhador rural por pequeno prazo da Lei 11.718/2008
- 103 - Empregado - Aprendiz
- 104 - Empregado - Doméstico
- 105 - Empregado - Contrato a termo firmado nos termos da Lei 9.601/1998
- 106 - Trabalhador temporário - Contrato nos termos da Lei 6.019/1974
- 107 - Empregado - Contrato de trabalho Verde e Amarelo - sem acordo para antecipação mensal da multa rescisória de FGTS
- 108 - Empregado - Contrato de trabalho Verde e Amarelo - com acordo para antecipação mensal da multa rescisória de FGTS
- 111 - Empregado - Contrato de trabalho intermitente
- 201 - Trabalhador avulso portuário
- 202 - Trabalhador avulso não portuário
- 301 - Servidor público titular de cargo efetivo, magistrado, ministro de Tribunal de Contas, conselheiro de Tribunal de Contas e membro do Ministério Público
- 302 - Servidor público ocupante de cargo exclusivo em comissão
- 303 - Exercente de mandato eletivo
- 304 - Servidor público exercente de mandato eletivo, inclusive com exercício de cargo em comissão
- 305 - Servidor público indicado para conselho ou órgão deliberativo, na condição de representante do governo, órgão ou entidade da administração pública
- 306 - Servidor público contratado por tempo determinado, sujeito a regime administrativo especial definido em lei própria
- 307 - Militar
- 308 - Conscrito
- 309 - Agente público - Outros
- 310 - Servidor público eventual
- 311 - Ministros, juizes, procuradores, promotores ou oficiais de justiça à disposição da Justiça Eleitoral
- 312 - Auxiliar local
- 401 - Dirigente Sindical - informação prestada pelo sindicato
- 410 - Trabalhador cedido/exercente em outro órgão/juiz auxiliar - informação prestada pelo cessionário/destino
- 701 - Contribuinte individual - Autônomo em geral, exceto se enquadrado em uma das demais categorias de contribuinte individual
- 711 - Contribuinte individual - Transportador autônomo de passageiros
- 712 - Contribuinte individual - Transportador autônomo de carga
- 721 - Contribuinte individual - Diretor não empregado, com FGTS
- 722 - Contribuinte individual - Diretor não empregado, sem FGTS
- 723 - Contribuinte individual - Empresário, sócio e membro de conselho de administração ou fiscal
- 731 - Contribuinte individual - Cooperado que presta serviços por intermédio de cooperativa de trabalho
- 734 - Contribuinte individual - Transportador cooperado que presta serviços por intermédio de cooperativa de trabalho
- 738 - Contribuinte individual - Cooperado filiado a cooperativa de produção
- 741 - Contribuinte individual - Microempreendedor Individual
- 751 - Contribuinte individual - Magistrado classista temporário da Justiça do Trabalho ou da Justiça Eleitoral que seja aposentado de qualquer regime previdenciário
- 761 - Contribuinte individual - Associado eleito para direção de cooperativa, associação ou entidade de classe de qualquer natureza ou finalidade, bem como o síndico ou administrador eleito para exercer atividade de direção condominial, desde que recebam remuneração
- 771 - Contribuinte individual - Membro de conselho tutelar, nos termos da Lei 8.069/1990
- 781 - Ministro de confissão religiosa ou membro de vide consagrada, de congregação ou de ordem religiosa
- 901 - Estagiário
- 902 - Médico residente
- 903 - Bolsista, nos termos da Lei 8.958/1994
- 907 - Participante de curso de formação, como etapa de concurso público, sem vínculo de emprego/estatutário
- 908 - Bolsista não profissional em formação que recebe bolsa



Detalhe da Guia Emitida

Empregador: 21.450.165 **Nome Empregador:** START SOLUCOES INTEGRADAS LTDA **Qtd. Trabalhadores FGTS:** 22 **Origem:** Gestão de Guias
Vencimento da Guia: 20/02/2026 **Total Parcelado:** 0,00 **Total da Guia (FGTS + Consignado):** 5.028,66
Número da Guia: 0126021721397561-5 **Data Emissão:** 17/02/2026 20:39:44 (Brasília) **Emitida por:** 19.391.733/0001-22 - ATIVO SOLUCOES

Relação de Estabelecimentos

Comp. Apuração	Estabelecimento	Qtd. Trabalhadores	Base Remuneração Total	FGTS Mensal na Guia	FGTS Rescisório na Guia	Ind. Compensatória na Guia	Juros	Atualiz. Monetária	Multa	Total
01/2026	21.450.165/0001-35	6	13.783,23	1.102,64	0,00	0,00	0,00	0,00	0,00	1.102,64
01/2026	90.023.63849/74	6	11.884,04	950,72	0,00	0,00	0,00	0,00	0,00	950,72
01/2026	90.023.63889/71	10	25.514,85	2.041,13	0,00	0,00	0,00	0,00	0,00	2.041,13
		Total FGTS	51.182,12	4.094,49	0,00	0,00	0,00	0,00	0,00	4.094,49



Detalhe da Guia Emitida

Empregador: 21.450.165 **Nome Empregador:** START SOLUCOES INTEGRADAS LTDA **Qtd. Trabalhadores FGTS:** 22 **Origem:** Gestão de Guias
Vencimento da Guia: 20/02/2026 **Total Parcelado:** 0,00 **Total da Guia (FGTS + Consignado):** 5.028,66
Número da Guia: 0126021721397561-5 **Data Emissão:** 17/02/2026 20:39:44 (Brasília) **Emitida por:** 19.391.733/0001-22 - ATIVO SOLUCOES

Relação de Tipos de Valor

Estabelecimento: 21.450.165/0001-35

Comp. Apuração	Tipo de Valor	Qtd. Trabalhadores	Base Remuneração Total	FGTS Mensal na Guia	FGTS Rescisório na Guia	Ind. Compensatória na Guia	Juros	Atualiz. Monetária	Multa	Total
01/2026	11 - FGTS mensal	6	13.783,23	1.102,64	0,00	0,00	0,00	0,00	0,00	1.102,64
Total do Estabelecimento		21.450.165/0001-35	13.783,23	1.102,64	0,00	0,00	0,00	0,00	0,00	1.102,64

Estabelecimento: 90.023.63849/74

Comp. Apuração	Tipo de Valor	Qtd. Trabalhadores	Base Remuneração Total	FGTS Mensal na Guia	FGTS Rescisório na Guia	Ind. Compensatória na Guia	Juros	Atualiz. Monetária	Multa	Total
01/2026	11 - FGTS mensal	6	11.884,04	950,72	0,00	0,00	0,00	0,00	0,00	950,72
Total do Estabelecimento		90.023.63849/74	11.884,04	950,72	0,00	0,00	0,00	0,00	0,00	950,72

Estabelecimento: 90.023.63889/71

Comp. Apuração	Tipo de Valor	Qtd. Trabalhadores	Base Remuneração Total	FGTS Mensal na Guia	FGTS Rescisório na Guia	Ind. Compensatória na Guia	Juros	Atualiz. Monetária	Multa	Total
01/2026	11 - FGTS mensal	10	25.514,85	2.041,13	0,00	0,00	0,00	0,00	0,00	2.041,13
Total do Estabelecimento		90.023.63889/71	25.514,85	2.041,13	0,00	0,00	0,00	0,00	0,00	2.041,13

Total FGTS 51.182,12 4.094,49 0,00 0,00 0,00 0,00 0,00 0,00 0,00 4.094,49



Detalhe da Guia Emitida

Empregador: 21.450.165 **Nome Empregador:** START SOLUCOES INTEGRADAS LTDA **Qtd. Trabalhadores FGTS:** 22 **Origem:** Gestão de Guias
Vencimento da Guia: 20/02/2026 **Total Parcelado:** 0,00 **Total da Guia (FGTS + Consignado):** 5.028,66
Número da Guia: 0126021721397561-5 **Data Emissão:** 17/02/2026 20:39:44 (Brasília) **Emitida por:** 19.391.733/0001-22 - ATIVO SOLUCOES

Relação de Tomadores de Serviço

Tomador:		Sem Tomador									
Comp. Apuração	Qtd. Trabalhadores	Base Remuneração Total	FGTS Mensal na Guia	FGTS Rescisório na Guia	Ind. Compensatória na Guia	Juros	Atualiz. Monetária	Multa	Total		
01/2026	22	51.182,12	4.094,49	0,00	0,00	0,00	0,00	0,00	4.094,49		
	Total FGTS	51.182,12	4.094,49	0,00	0,00	0,00	0,00	0,00	4.094,49		



MINISTÉRIO DA FAZENDA
SECRETARIA ESPECIAL DA RECEITA FEDERAL DO BRASIL
Recibo de Entrega da Declaração de Débitos e Créditos Tributários Federais - DCTFWeb

CNPJ/CPF	21.450.165/0001-35
Nome	START SOLUCOES INTEGRADAS LTDA
Período de apuração	01/2026
Declaração Retificadora	Não
Identificação da apuração de débitos	138379255 / Reinf CP 37999054317 / eSocial

Totalização dos tributos apurados no período

Tributos	Débitos Apurados	Saldo a Pagar
Contribuição Previdenciária Segurados	R\$ 4.771,35	R\$ 0,00
Contribuição Previdenciária Patronal	R\$ 12.983,47	R\$ 0,00
Contribuição para Outras Entidades e Fundos	R\$ 3.072,29	R\$ 0,00
Contribuições Diversas	R\$ 0,00	R\$ 0,00
COFINS	R\$ 0,00	R\$ 0,00
COSIRF	R\$ 0,00	R\$ 0,00
CPSS	R\$ 0,00	R\$ 0,00
CSLL	R\$ 0,00	R\$ 0,00
CSRF	R\$ 0,00	R\$ 0,00
IOF	R\$ 0,00	R\$ 0,00
IPI	R\$ 0,00	R\$ 0,00
IRPJ	R\$ 0,00	R\$ 0,00
IRRF	R\$ 0,00	R\$ 0,00
PIS	R\$ 0,00	R\$ 0,00
RET/Pagamento Unificado	R\$ 0,00	R\$ 0,00
TOTAL	R\$ 20.827,11	R\$ 0,00

O presente Recibo de Entrega da DCTFWeb contém a transcrição da Ficha Resumo da referida declaração, que constitui confissão de dívida, de forma irrevogável, dos tributos declarados. Fica o declarante ciente de que os tributos declarados na DCTFWeb e não pagos serão enviados para inscrição em Dívida Ativa da União, conforme o disposto no parágrafo 2º do artigo 5º do Decreto-Lei nº 2.124, de 13 de junho de 1984, combinado com a Portaria MF nº 118, de 28 de junho de 1984, estando o declarante sujeito ainda a:

- 1) Sobre os tributos não pagos ou não recolhidos nos prazos legais incidirão multa e juros de mora, nos termos do art. 61 da Lei nº 9.430, de 27 de dezembro de 1996, combinado com o art. 35 da Lei nº 8.212, de 24 de julho de 1991;
- 2) inclusão no Cadastro Informativo de Créditos não Quitados do Setor Público Federal (CADIN), impedindo operações de crédito com recursos públicos, a concessão de incentivos fiscais e financeiros e a celebração de convênios e similares que envolvam desembolso de recursos públicos e respectivos aditamentos (Lei nº 10.522, de 19 de julho de 2002);
- 3) encaminhamento ao Ministério Público Federal de Representação Fiscal para Fins Penais nos casos que, em tese, tenha ocorrido crime contra a ordem tributária ou contra a previdência social, por deixar de recolher, no prazo legal, valor de tributo ou de contribuição social, descontado ou cobrado, na qualidade de sujeito passivo de obrigação e que deveria recolher aos cofres públicos (Lei nº 8.137, de 27 de dezembro de 1990 e Código Penal).

No caso de falta de apresentação ou de apresentação de declaração com incorreções ou omissões, o contribuinte ficará sujeito às multas previstas no artigo 32-A da Lei nº 8.212, de 1991, e no art. 7º da Lei nº 10.426, de 24 de abril de 2002.

Não surtirão efeitos as retificações de informações prestadas na DCTFWeb que pretendam excluir ou reduzir débitos:

- enviados para inscrição em Dívida Ativa da União, sejam eles saldos a pagar ou valores apurados em procedimento de auditoria interna;
- incluídos em parcelamento deferido;
- que tenham sido objeto de declaração de compensação não passível de retificação ou cancelamento.

Também não surtirão efeitos as retificações de débitos de tributos em relação aos quais o sujeito passivo tenha sido objeto de procedimento fiscal e/ou nos casos em que a apresentação da declaração ocorra após o prazo decadencial.

Dados do Representante da Pessoa Jurídica

Nome	RODRIGO CAVALCANTI OLIVEIRA
CPF	784.530.465-49
Telefone	-



DCTFWeb recebida via Internet pelo Agente Receptor SERPRO em 15/02/2026 17:43:52

Nº do recibo de entrega 0000050000442698397



Pagar este documento até

20/02/2026

às 21:59:59 (Brasília)

Valor a recolher

5.028,66

CPF/CNPJ do Empregador

21.450.165

Nome/Razão Social do Empregador

START SOLUCOES INTEGRADAS LTDA

Núm. de Pág.

1

Identificador

0126021721397561-5

Tag

17/02/2026 20:39

Composição do Documento

Informações de recolhimentos do FGTS

Competência	Quantidade Trabalhadores	FGTS Mensal	FGTS Rescisório	Indenização Compensatória	Encargos FGTS	Total
01/2026	22	4.094,49	0,00	0,00	0,00	4.094,49
Total FGTS:		4.094,49	0,00	0,00	0,00	4.094,49

Informações de recolhimentos do Consignado

Competência	Consignado	Total
01/2026	934,17	934,17
Total Consignado:	934,17	934,17

Total da Guia: 5.028,66

Observações

Data de geração da Guia: 17/02/2026 às 20:39:44 - Página 1/1
 O detalhamento da guia pode ser consultado através do endereço <https://fgtsdigital.sistema.gov.br>





comprovante de pagamento

PIX QR CODE

dados do pagador

nome da empresa

START SOLUCOES INTEGRADAS LTDA

agência e conta

0129 / 98658 - 4

CPF/CNPJ

21.450.165/0001-35

dados do receptor

nome

CEF MATRIZ

instituição

CAIXA ECONOMICA FEDERAL

CPF/CNPJ

00.360.305/0001-04

chave Pix

c75e4ec6-9881-4240-a2f3-3672b7fe56c1

dados do devedor

nome

START SOLUCOES INTEGRADAS LTDA

CPF/CNPJ

21.450.165/0001-35

detalhes do pagamento

vencimento

20/02/2026

validade

20/02/2026

valor do documento

R\$ 5.028,66

valor do pagamento

R\$ 5.028,66

identificador do QR Code

597f7f117f8441779e8c54e891ffc56f

canal da transação

Sispag

autenticação do comprovante

**46F05E7584A504F9DFE135B6395F532C6F3588
AB**

id da transação

E60701190202602210011DY5L2EGJNHM

controle

005119852377888

pagamento efetuado via Sispag em 20 de fevereiro de 2026 às
21:11:58

Em caso de dúvidas, de posse do comprovante, contate seu gerente ou a Central no 40901685 (capitais e regiões metropolitanas) ou 0800 7701685 (demais localidades). Reclamações, informações e cancelamentos: SAC 0800 728 0728, 24 horas por dia ou fale conosco: [www.itaú.com.br/empresas](http://www.itaú.com.br/).

Se não ficar satisfeito com a solução, contate a Ouvidoria: 0800 570 0011, em dias úteis, das 9h às 18h. Deficiente auditivo/oufaia: 0800 722 1727.

